



CHANCELADO

30° LEILÃO

PAMPA ELITE

Ginga

02
JULHO
QUINTA-FEIRA
19H



Águia do Zel - 50% ou 100%

DOADORA DE EMBRIÕES DE MARCHA
PICADA, FILHA DO HAITY CAXAMBUENSE

DIA DE CAMPO E APRESENTAÇÃO DOS ANIMAIS

NA FAZENDA SÁBADO - 27 DE JUNHO



Dinâmico do Zel



Farolete da Candelária



Boa Menina da Ginga - 50%
MARCHA PICADA - Filha do Farolete



MAIORES INFORMAÇÕES:
(21) 98541-1900 | (21) 97492-6614

MARCA
Ginga

CRIANDO CAMPEÕES

O MAIOR PLANTEL DA PELAGEM AMARILHA DO MANGALARGA MARCHADOR



LIVE DE APRESENTAÇÃO DOS ANIMAIS PELO YOUTUBE

DO CANAL BUSINESS

**25
JUNHO
QUINTA-FEIRA
19H**



Farolete da Candelária

LEILÃO VIRTUAL COM TRANSMISSÃO AO VIVO

PELO YOUTUBE - 02 DE JULHO - 19H



Águia do Zel - 50% ou 100%
MARCHA PICADA - Doadora



Dinâmico do Zel



Boa Menina da Ginga - 50%
MARCHA PICADA - Filha do Farolete

DIA DE CAMPO E APRESENTAÇÃO DOS ANIMAIS

NO HARAS DA GINGA

27
JUNHO
SÁBADO
13H



Dinâmico do Zel



Águia do Zel - 50% ou 100%
MARCHA PICADA - Doadora



Farolete da Candelária



Boa Menina da Ginga - 50%
MARCHA PICADA - Filha do Farolete

LEILÃO VIRTUAL COM TRANSMISSÃO AO VIVO

PELO YOUTUBE - 02 DE JULHO - 19H



FAROLETE DA CANDELÁRIA (COBERTURAS)

MACHO - 10/03/2018
MARCHADOR / PAMPA

BERRADOR DA CANDELÁRIA

HAITY CAXAMBUENSE X UMBELA DA SANTA ESMERALDA

X ALLEGRA DA CANDELÁRIA

NARCISO MARCA F X LAIA J.G.

VENDEDOR:
HARAS DA GINGA

**RES. GRANDE CAMPEÃO
NACIONAL PICADA NO
MARCHADOR**

**GENÉTICA
HAITY / PASSA TEMPO /
HERDADE**



- UM DOS MAIS FAMOSOS CAVALOS DE MARCHA PICADA DA PELAGEM PAMPA DO BRASIL!
- Um verdadeiro Campeão em pistas tendo conquistado o Campeonato Nacional de Categoria e o Reservado Grande Campeão Nacional da Raça no Mangalarga Marchador. Na ABCPAMPA também conquistou os títulos de Campeão Nacional de Raça e Marcha.
- Carrega a genética de Haity Caxambuense na linha paterna e na linha materna, DESAFIO DE PASSA TEMPO, ZINABRE DE PASSA TEMPO, HERDADE FESTIVAL, RENÚNCIA DE PASSA TEMPO, HERDADE CAPRICO, HERDADE CADILAC, HERDADE ALTEZA e SETA CAXIAS.
- Sua 1ª Geração nascida no Plantel Ginga apresentou muita qualidade morfológica e Marcha Picada de ponta. Sua 1ª filha Boa Menina da Ginga foi comercializada 50% por 75 mil.



**FAROLETE DA
CANDELÁRIA**



FAROLETE DA CANDELÁRIA



**SEU AVÔ,
HAITY CAXAMBUENSE**

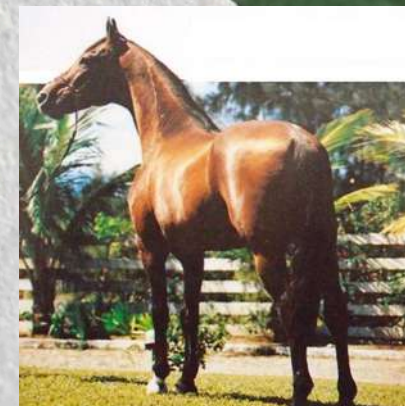

**SEU BISAVÔ,
HERDADE CAPRICO**



FAROLETE DA CANDELÁRIA (COBERTURAS)

MACHO - 10/03/2018
MARCHADOR / PAMPA

BERRADOR DA CANDELÁRIA

HAITY CAXAMBUENSE X UMBELA DA SANTA ESMERALDA

X ALLEGRA DA CANDELÁRIA

NARCISO MARCA F X LAIA J.G.

VENDEDOR:
HARAS DA GINGA

**UM CAMPEÃO DE
PRODUÇÃO**

**INVESTIMENTO
CERTeiro**



PREÇOS PROMOCIONAIS SOMENTE NESTE LEILÃO

1 COBERTURA - 15 PARCELAS MENSAS DE R\$100,00

3 COBERTURAS - 42 PARCELAS DE R\$100,00

PACOTE DE 5 COBERTURAS ANUAIS DURANTE 5 ANOS (TOTALIZANDO 25 COBERTURAS E FINALIZANDO EM ABRIL DE 2031) - PREÇO FIXO DE R\$500,00 DE PARCELA NAS CONDIÇÕES DO LEILÃO.

FAROLETE DA CANDELARIA E SUA PRODUÇÃO:



BOTICELLI DA GINGA



BOA MENINA DA GINGA



BABILÔNIA DA GINGA



BAGATELLI DA GINGA



CAPITU DA GINGA



CADILLAC DA GINGA



BALADINHA DA GINGA



COROADA DA GINGA



CARMELA DA GINGA



CORINGA DA GINGA



DONATELLO EAA



CHIC DA GINDA



CARLOTA DA GINGA



CARIOQUINHA DA GINGA



BABUSKA DA GINGA



ÁGUIA DO ZEL – 50% COM OPÇÃO DE 100%

FÊMEA - 23/12/2019
MARCHADOR

HAITY CAXAMBUENSE X ESPADA DO PORTO PALMEIRA
IGUAÇU DO EXPOENTE X TERNURA DO PORTO PALMEIRA

VENDEDOR:
HARAS DA GINGA

DOADORA DE EMBRIÕES

MARCHA PICADA



**DIREITO A COBERTURA POR
FAROLETE DA CANDELÁRIA**



**OU DIREITO A COBERTURA
POR CEDRO DA CLCIOLÂNDIA**



**SEU PAI
HAITY CAXAMBUENSE**

- ÁGUIA DO ZEL uma das mais lindas Doadora de Embriões de MARCHA PICADA filha direta do Pilar da Raça Haity Caxambuense . Deixa na reserva do plantel linda potra . Águia impressiona por sua beleza ímpar e expressão racial marcante . Leva direito a cobertura a escolher do Campeão Nacional de Marcha Picada Farolete da Candelária ou do lindo amarelo Cedro da Calciolandia . O comprador tem a opção de ficar com 50 ou 100 % desta espetacular Doadora. Em caso do comprador optar por 100% o Haras da Ginga reserva 2 embriões.



COROADA DA GINGA

FÊMEA - 30/01/2026
MARCHADOR

FAROLETE DA CANDELÁRIA

BERRADOR DA CANDELÁRIA X ALLEGRA DA CANDELÁRIA

X ÁGUIA DO ZEL

HAITY CAXAMBUENSE X ESPADA DO PORTO PALMEIRA

VENDEDOR:
HARAS DA GINGA



**GENÉTICA
DE CAMPEÕES**

**POTRA
DE PISTA**

**MARCHA
PICADA**

*Deivid
Cantos*



**SEU PAI,
FAROLETE DA CANDELÁRIA**



**SUA MÃE,
ÁGUIA DO ZEL**



**SEU AVÔ,
HAITY CAXAMBUENSE**



COROADA DA GINGA

- A FRUTA NÃO CAI LONGE DO PÉ!
- MARAVILHOSA POTRA QUE PROMETE SEGUIR O SUCESSO DE SUA MÃE A CONSAGRADA ÁGUIA DO ZEL. SAI DA RESERVA DO PLANTEL GINGA PARA ENGRANDECER ESTE LEILÃO.



TENTAÇÃO ITAOCA - 50% COM OPÇÃO DE 100%

FÊMEA - 17/08/2021
MARCHADOR

KALIFA ITAOCA
ESTÁDIO DE SÃO LOURENÇO X GRÉCIA SERENA

X NEVE ITAOCA
IMPERADOR ITAOCA X AVELÃ ITAOCA

VENDEDOR:
HARAS DA GINGA



**CAMPEÃ
NACIONAL**

**DOADORA
DE EMBRIÕES**

*Deivid
Cantos*



TENTAÇÃO ITAOCA



**DIREITO A COBERTURA POR
DINÂMICO DO ZEL**



**DIREITO A COBERTURA POR
FAROLETE DA CANDELÁRIA**



DINÂMICO DO ZEL

MACHO - 17/03/2019
MARCHADOR

GALANTE DO EXPOENTE
TRILHO DA ZIZICA X ÚNICA KAFÉ



C. COREIA DO ÉDEM
FATOR DA CAVARÚ-RETÃ X LOCOMOTIVA DA CERTEZA

VENDEDOR:
HARAS DA GINGA

**O MAIS LINDO
AMARILHO DO BRASIL**

**GENÉTICA
GALANTE x FATOR**



- **PÁRA TUDO!!!**
- **Momento ímpar para adquirir um dos Mais Lindos Amarelos do Brasil.**
- **Filho direto do número 1 Galante do Expoente que sagrou-se Grande Campeão Nacional e por 10 anos foi o melhor reprodutor do Ranking Nacional.**
- **Na linha materna Coréia é uma das principais doadoras filha do fenômeno Fator da Cavarú-Retã.**



DINÂMICO DO ZEL



DINÂMICO DO ZEL



**SEU PAI,
GALANTE DO EXPOENTE**



**SEU AVÔ,
FATOR DA CAVARU-RETÃ**



DINÂMICO DO ZEL

MACHO - 17/03/2019
MARCHADOR

GALANTE DO EXPOENTE
TRILHO DA ZIZICA X ÚNICA KAFÉ



C. COREIA DO ÉDEM
FATOR DA CAVARÚ-RETÃ X LOCOMOTIVA DA CERTEZA

VENDEDOR:
HARAS DA GINGA

**O MAIS LINDO
AMARILHO DO BRASIL**

**GENÉTICA
GALANTE x FATOR**



PREÇOS PROMOCIONAIS SOMENTE NESTE LEILÃO

1 COBERTURA - 15 PARCELAS MENSAIS DE R\$100,00

3 COBERTURAS - 42 PARCELAS DE R\$100,00

PACOTE DE 5 COBERTURAS ANUAIS DURANTE 5 ANOS (TOTALIZANDO 25 COBERTURAS E FINALIZANDO EM ABRIL DE 2031) - PREÇO FIXO DE R\$500,00 DE PARCELA NAS CONDIÇÕES DO LEILÃO.



DINÂMICO DO ZEL E SUA PRODUÇÃO:



AFRODITE DA GINGA



COISA LINDA DA GINGA



CALLIENTE DA GINGA



CARIBENHA DA GINGA



AFAMADO DA GINGA



ABUSADA DA GINGA



CORCEL DA GINGA



OLINDA GINGA DO CABALLÚ



COLORIDO DA GINGA



MARABA GAZELA II

FÊMEA - 14/08/2011
MARCHADOR

FAVACHO OUTONO
FAVACHO ÚNICO X FAVACHO JERUSALÉM

X **ROTA DA MORADA NOVA**
QUERUBIM MAVI X HERA DA MORADA NOVA

VENDEDOR:
HARAS DA GINGA

**DOADORA
DE EMBRIÕES**

**GENÉTICA
FAVACHO**



**SEU PAI,
FAVACHO OUTONO**



**SEU AVÔ,
FAVACHO ÚNICO**



**SUA NETA,
CALLIENTE DA GINGA**



**DIREITO A COBERTURA POR
DINÂMICO DO ZEL**

• RESERVA DE 2 EMBRIÕES À COLETAR



NOVIDADE DO PORTO PALMEIRA

FÊMEA - 21/11/2024
MARCHADOR

HERODES DO PORTO PALMEIRA
DELETE CAXAMBUENSE X ATRIZ DO PORTO PALMEIRA

X ESPIÃ DO PORTO PALMEIRA
ILUSTRE DO EXPOENTE X ZAFIRA DO PORTO PALMEIRA

VENDEDOR:
HARAS DA GINGA



POTRA DE PISTA



**SEU AVÔ,
DELETE CAXAMBUENSE**



**SEU BISAVÔ,
COMBOIO DO EXPOENTE**



**SEU BISAVÔ,
SUBLIME DA OGAR**

- Para abrilhantar o Leilão Ginga, o renomado Haras Porto Palmeira, tradicional e consagrado criador da raça Mangalarga Marchador, responsável pela melhor égua do Brasil em 2025, a extraordinária Irada do Porto Palmeira, apresenta uma excepcional potra de pista de seu seletor plantel. Com genética que reúne dois grandes ícones da raça, Extrato do Minato e Delete Caxambuense, esta jovem promessa traduz a excelência, a funcionalidade e a qualidade genética que fazem do Haras Porto Palmeira uma referência nacional no Mangalarga Marchador.



X OURO FATOR DA GINGA

MACHO - 10/04/2022
MARCHADOR

APOLO DA AGROTEXAS
FATOR DA CAVARÚ-RETÃ X XERETA DO PAU DA ROLA

X FONTE GENEBRA
UNIDO MEAÍPE X PORTENHA DO PORTO

VENDEDOR:
HARAS DA GINGA

**CAVALO DE SELA
DE PONTA**

**MARCHA
PICADA**



**SEU PAI,
APOLO DA AGROTEXAS**



**SEU AVÔ,
FATOR DA CAVARÚ-RETÃ**

- X OURO FATOR DA GINGA UM DOS MAIS LINDOS CAVALOS DE SELA DO BRASIL A VENDA NESTE LEILÃO . ANIMAL DE PELAGEM DIFERENCIADA QUE APRESENTA MARCHA PICADA AVANTE E CÔMODA ; SENDO FILHO DO CAMPEONÍSSIMO APOLO AGROTEXAS E NETO DO CONSAGRADO FATOR . CAVALO DE PATRÃO PARA ATENDER O MAIS EXIGENTE COMPRADOR.



XERASADE TARÔ DA GINGA - E SUA FILHA

FÊMEA - 01/01/2022
MARCHADOR

TARÔ BAVÁRIA
GALANTE DO EXPOENTE X IGARA TOULON

X FRAGATA DO CABALLÚ
RAPÉ DA SANTA ESMERALDA X RARA DO ENGENHO DE SERRA

VENDEDOR:
HARAS DA GINGA



**LOTE
ESPETACULAR**

**LOTE
3 EM 1**

**CAMPEÃ
NACIONAL**

David Cantos



**SEU PAI,
TARÔ BAVÁRIA**



**SUA MÃE,
FRAGATA DO CABALLÚ**



**DINÂMICO DO ZEL
(PAI DA CARIBENHA DA GINGA)**



**SUA FILHA,
CARIBENHA DA GINGA**

- SUA FILHA CARIBENHA DA GINGA ACOMPANHA O LOTE
- LOTE 3 EM 1
- XERASADE JÁ PREMIADA EM PISTAS É UMA DAS PRINCIPAIS FILHAS DO CAMPEONÍSSIMO TARÔ BAVÁRIA, QUE INTEGRA O PLANTEL DE VALÉRIO PIMENTA NO ESTADO DO PARÁ.
- LEVA AO PÉ LINDA FILHA DE DINÂMICO DO ZEL.



X MOÇA LINDA TARÔ DA GINGA

FÊMEA - 02/02/2022
MARCHADOR / PAMPA

TARÔ BAVÁRIA

GALANTE DO EXPOENTE X IGARA TOULON



ZILÚ ASALEIXO

HAITIANO DO EXPOENTE X INFINITO BRAUNA

VENDEDOR:
HARAS DA GINGA

RES. CAMPEÃ
NACIONAL

GENÉTICA
GALANTE



SEU PAI,
TARÔ BAVÁRIA



SEU AVÔ,
GALANTE DO EXPOENTE



DIREITO A COBERTURA POR
FAROLETE DA CANDELÁRIA



OU DIREITO A COBERTURA POR
DINÂMICO DO ZEL

- ÉGUA CHIQUE!
- Uma das mais premiadas potras do Plantel Ginga vai à venda neste leilão, Moça Linda sagrou-se Reservada Campeã Nacional Potra.
- Filha do campeoníssimo Tarô Bavária e portanto, neta de Galante do Expoente.
- Direito a cobertura do Reservado Grande Campeão Nacional da Raça no Mangalarga Marchador, Farolete da Candelária, ou do Mais Lindo Amarelo do Brasil, Dinâmico do Zel.



CARLOTA DA GINGA - 50% COM OPÇÃO DE 100%

FÊMEA - 11/11/2025
VENDEDOR: HARAS DA GINGA
MARCHADOR

FAROLETE DA CANDELÁRIA

BERRADOR DA CANDELÁRIA X ALLEGRA DA CANDELÁRIA



OHANA ELO DA GINGA

ELO KAFÉ DA GINGA X SUECA MEAÍPE

**POTRA
DE PISTA**

**GENÉTICA
FAROLETE**

**MARCHA
PICADA**



Deivid Cantot



**SEU PAI,
FAROLETE DA CANDELÁRIA**



**SUA MÃE,
OHANA ELO DA GINGA**



**SEU BISAVÔ,
HAITY CAXAMBUENSE**

• POTRA DE FUTURO, SENDO UMA DAS MELHORES POTRAS NASCIDAS NO PLANTEL GINGA. O COMPRADOR TEM A OPÇÃO DE 50% OU 100%.



FELICIDADE CONAMBAN

FÊMEA - 23/09/2016
MARCHADOR

LAMPIÃO MORRO GRANDE DA ZIZICA
DC 10 DO AEROPORTO X CANDIDATA MORRO GRANDE DA ZIZICA



MARABA GAZELA II
FAVACHO OUTONO X ROTA DA MORADA NOVA

VENDEDOR:
HARAS DA GINGA

**GENÉTICA
FAVACHO**

**MATRIZ
COMPROVADA**



SEU AVÔ,
FAVACHO OUTONO



SEU BISAVÔ,
TRILHO DA ZIZICA



SUA FILHA, CALLIENTE DA GINGA
(RESERVA ABSOLUTA DE PLANTEL)



DIREITO A COBERTURA POR
DINÂMICO DO ZEL

• VENTRE DE OURO QUE SÓ ESTÁ SENDO DISPONIBILIZADA POR TER DEIXADO LINDA POTRINHA NA RESERVA DE PLANTEL.



CORINGA DA GINGA

MACHO - 19/01/2025
MARCHADOR

FAROLETE DA CANDELÁRIA

BERRADOR DA CANDELÁRIA X ALLEGRA DA CANDELÁRIA



UTOPIA DA PORTEIRA VERDE

UNIVERSAL DA SANTA ESMERALDA X PERFÍDIA X.R.

VENDEDOR:
HARAS DA GINGA



**POTRO
DE PONTA**

**GENÉTICA
FAROLETE**

**MARCHA
PICADA**

*Deivid
Cantos*



**SEU PAI,
FAROLETE DA CANDELÁRIA**



**SEU AVÔ,
UNIVERSAL DA SANTA ESMERALDA**



**SEU BISAVÔ,
HAITY CAXAMBUENSE**



ZORRO NEGRO DA GINGA

MACHO - 27/02/2023

DIADEMA DE PASSA TEMPO

TALISMÃ KAFÉ X QUARESMA DA MARCA F



BELEZA NEGRA DA GINGA

CAXAMBU OURO PRETO X SAQUAREMA DA GINGA

VENDEDOR: HARAS DA GINGA
PAMPA / MARCHADOR



**FUTURO
CAVALO DE SELA**



ZORRO NEGRO DA GINGA



**SEU PAI,
DIADEMA DE PASSA TEMPO**



**SUA MÃE,
BELEZA NEGRA DA GINGA**



MIRELA NOVA ESTÂNCIA

FÊMEA - 21/10/2021
MARCHADOR

EMBALO NOVA ESTÂNCIA
FATOR DA CAVARÚ-RETÃ X VITÓRIA DE TRÊS CORAÇÕES

X HARMONIA SANTA ROSA
JEFÉ H.Z. X CÓLERA SANTA ROSA

VENDEDOR:
HARAS DA GINGA

**GENÉTICA
FAVACHO**

**ÉGUA
ESPETACULAR**



**SEU PAI,
EMBALO NOVA ESTÂNCIA**



**SEU AVÔ,
FATOR DA CAVARÚ-RETÃ**



**SEU BISAVÔ,
FAVACHO ESTANHO**



ZABALLA TARÔ DA GINGA - EMBRIÃO À COLETAR

FÊMEA - 24/02/2023

VENDEDOR:
HARAS DA GINGA
MARCHADOR

TARÔ BAVÁRIA

TEXTOR FANTA

GALANTE DO EXPOENTE X IGARA TOULON



TRIUNFO DO PORTO PALMEIRA X GOIANDIRA MANTA



RES. CAMPEÃ NACIONAL

DOADORA DE EMBRIÕES

Deivid Cantos



EMBRIÃO POR GALANTE DO EXPOENTE



EMBRIÃO POR FAROLETE DA CANDELÁRIA



EMBRIÃO POR DINÂMICO DO ZEL



ZABALLA TARÔ DA GINGA

**PREÇOS PROMOCIONAIS
SOMENTE NESTE LEILÃO**

VALOR PELO EMBRIÃO - PREÇO FIXO DE R\$250,00 DE PARCELA NAS CONDIÇÕES DO LEILÃO.



TENTAÇÃO ITAOCA - EMBRIÃO A COLETAR

FÊMEA - 17/08/2021
MARCHADOR

KALIFA ITAOCA
ESTÁDIO DE SÃO LOURENÇO X GRÉCIA SERENA

X NEVE ITAOCA
IMPERADOR ITAOCA X AVELÁ ITAOCA

VENDEDOR:
ALEXANDRE ANDRADE

**CAMPEÃ
NACIONAL**

**DOADORA
DE EMBRIÕES**



Deivid
Cantos



TENTAÇÃO ITAOCA



EMBRIÃO POR
DINÂMICO DO ZEL



EMBRIÃO POR
FAROLETE DA CANDELÁRIA

**PREÇOS PROMOCIONAIS
SOMENTE NESTE LEILÃO**

**VALOR PELO EMBRIÃO - PREÇO FIXO DE R\$250,00
DE PARCELA NAS CONDIÇÕES DO LEILÃO.**



VALENTINA ZT DA GINGA - EMBRIÃO À COLETAR

FÊMEA - 25/01/2021
VENDEDOR:
HARAS DA GINGA
PAMPA / MARCHADOR

ZAS-TRAS DA SANTA ESMERALDA

RAYBAM DA SANTA ESMERALDA X RECEITA DA SANTA ESMERALDA

X CATLÉIA DO PORTO PALMEIRA

EXTRATO DO MINATTO X RUIVA DO PORTO PALMEIRA



CAMPEÃ NACIONAL



PREÇOS PROMOCIONAIS
SOMENTE NESTE LEILÃO

VALOR PELO EMBRIÃO - PREÇO FIXO DE R\$250,00 DE PARCELA NAS CONDIÇÕES DO LEILÃO.



EMBRIÃO POR FAROLETE DA CANDELÁRIA



EMBRIÃO POR CEDRO DA CALCIOLÂNDIA



EMBRIÃO POR GALANTE DO EXPOENTE



JARDINEIRA DA MORADA NOVA - EMBRIÃO A COLETAR

FÊMEA - 14/12/2021
MARCHADOR

FATOR DA MORADA NOVA
ATREVIDO DA MORADA NOVA X JANDAIA RRC

X OBSESSÃO DO YURI
ABRIGO D2 X UM MIL DUZENTOS DOZE PRATEADO DA TOSANA

VENDEDOR:
HARAS DA GINGA

**AMARILHA
ESPETACULAR**

**GENÉTICA
ATREVIDO DA
MORADA NOVA**



**EMBRIÃO POR
CEDRO DA CALCIOLÂNDIA**



**EMBRIÃO POR
DINÂMICO DO ZEL**



**EMBRIÃO POR
GALANTE DO EXPOENTE**



**SEU PAI,
FATOR DA MORADA NOVA**

**PREÇOS PROMOCIONAIS
SOMENTE NESTE LEILÃO**

**VALOR PELO EMBRIÃO - PREÇO FIXO DE R\$250,00
DE PARCELA NAS CONDIÇÕES DO LEILÃO.**

MARCA
Ginga
CRIANDO CAMPEÕES



BALINHA DA MANDASSAIA - EMBRIÃO A COLETAR

FÊMEA - 18/10/2016
MARCHADOR

FAVACHO DIAMANTE
TABATINGA SENEGAL X FAVACHO XUXA

X **ZABUMBA DA SELVA MORENA**
KORAL DO MARMELO

VENDEDOR:
HARAS DA GINGA

**DOADORA
DE EMBRIÕES**

**GENÉTICA
FAVACHO**



**SEU PAI,
FAVACHO DIAMANTE**



**EMBRIÃO POR,
DINÂMICO DO ZEL**



**EMBRIÃO POR,
CEDRO DA CALCÍOLÂNDIA**

**PREÇOS PROMOCIONAIS
SOMENTE NESTE LEILÃO**

**VALOR PELO EMBRIÃO - PREÇO FIXO DE R\$250,00
DE PARCELA NAS CONDIÇÕES DO LEILÃO.**

MARCA
Ginga
CRIANDO CAMPEÕES



MARABA GAZELA II - EMBRIÃO A COLETAR

FÊMEA - 14/08/2011
MARCHADOR

FAVACHO OUTONO
FAVACHO ÚNICO X FAVACHO JERUSALÉM

X **ROTA DA MORADA NOVA**
QUERUBIM MAVI X HERA DA MORADA NOVA

VENDEDOR:
HARAS DA GINGA

**DOADORA
DE EMBRIÕES**

**GENÉTICA
FAVACHO**



**SEU PAI,
FAVACHO OUTONO**



**SUA NETA,
CALLIENTE DA GINGA**



**EMBRIÃO POR,
DINÂMICO DO ZEL**



**EMBRIÃO POR,
CEDRO DA CALCIOLÂNDIA**

**PREÇOS PROMOCIONAIS
SOMENTE NESTE LEILÃO**

**VALOR PELO EMBRIÃO - PREÇO FIXO DE R\$250,00
DE PARCELA NAS CONDIÇÕES DO LEILÃO.**

MARCA
Ginga
CRIANDO CAMPEÕES



CORCEL DA GINGA

MACHO - 23/12/2025
MARCHADOR

DINÂMICO DO ZEL
GALANTE DO EXPOENTE X C. COREIA DO ÉDEM

X **CATLÉIA DO PORTO PALMEIRA**
EXTRATO DO MINATTO X RUIVA DO PORTO PALMEIRA

VENDEDOR:
HARAS DA GINGA



**FUTURO
REPRODUTOR**

**GENÉTICA
GALANTE**

*Deivid
Cantora*



**SEU PAI,
DINÂMICO DO ZEL**



**SUA MÃE,
CATLÉIA DO PORTO PALMEIRA**



**SEU AVÔ,
GALANTE DO EXPOENTE**



ANABELLA DA GINGA - 50% OU 100%

FÊMEA - 28/02/2024

CLONE DO SALTO BOA VISTA

FATOR DA CAVARÚ-RETÃ X GALERA PONTAL



OHANA ELO DA GINGA

ELO LAGO CLARO X SUECA MEAÍPE

VENDEDOR: HARAS DA GINGA
PAMPA / MARCHADOR

**POTRA DE
PISTA**

**GENÉTICA
FATOR**



ANABELLA DA GINGA



**SEU PAI,
CLONE DO SALTO BOA VISTA**



**SEU AVÔ,
FATOR DA CAVARÚ-RETÃ**



BALADINHA DA GINGA

FÊMEA - 17/02/2025
MARCHADOR

FAROLETE DA CANDELÁRIA

BERRADOR DA CANDELÁRIA X ALLEGRA DA CANDELÁRIA



TODA LINDA ZT DA GINGA

ZAS-TRAS DA SANTA ESMERALDA X OHANA ELO DA GINGA

VENDEDOR:
HARAS DA GINGA



**POTRA
DE PONTA**

**MARCHA
PICADA**

**1º PRÊMIO
NA NACIONAL**

*Deivid
Cantos*



**SEU PAI,
FAROLETE DA CANDELÁRIA**



**SUA MÃE,
TODA LINDA ZT DA GINGA**



**SEU AVÔ,
HAITY CAXAMBUENSE**



2808 BRUTAL DA TOSANA - 50%

FÊMEA - 03/11/2014
MARCHADOR

BRUTAL DA FRISUL
ELO KAFÉ DA NOVA X MEIRELLES ZINGA



2559 PRATEADO DA TOSANA
UM MIL DUZ. E OIT. UM PRATEADO DA TOSANA X 2268 NETUNO DA TOSANA

VENDEDOR:
HARAS DA GINGA



**GENÉTICA
HERDADE**

VENTRE DE OURO



SEU AVÔ,
ELO KAFÉ DA NOVA



SEU BISAVÔ,
HERDADE PRATEADO



SUA FILHA, BOA MENINA DA GINGA
POR FAROLETE DA CANDELÁRIA
(RESERVA ABSOLUTA DE PLANTEL)



DIREITO A COBERTURA POR
FAROLETE DA CANDELÁRIA

- VENTRE DE OURO QUE PRODUZIU A MELHOR POTRA DA GERAÇÃO 2025 DO HARAS DA GINGA.
- Oportunidade de se tornar sócio do plantel Ginga. A estadia da égua será no Haras da Ginga .



CHIC DA GINGA

FÊMEA - 18/12/2025
VENDEDOR: HARAS DA GINGA
MARCHADOR

FAROLETE DA CANDELÁRIA

BERRADOR DA CANDELÁRIA X ALLEGRA DA CANDELÁRIA



VALLENTINA ZT DA GINGA

ZAS-TRÁS DA SANTA ESMERALDA X CATLÉIA DO PORTO PALMEIRA

**POTRA
DE FUTURO**

**GENÉTICA
FAROLETE**



**SEU PAI,
FAROLETE DA CANDELÁRIA**



**SUA MÃE,
VALLENTINA ZT DA GINGA**



**SUA AVÓ,
CATLÉIA DO PORTO PALMEIRA**



DESBRAVADOR TE DO ZEL

MACHO - 30/10/2021
MARCHADOR

HAITY TN1 DO ZEL X XUXA LUXOR
ROMEIRO DA TODAY X QUIRIS LUXOR

VENDEDOR:
HARAS DA GINGA

CAVALO
DE SELA

MARCHA
PICADA



- **UMA OBRA PRIMA!**
- Desbravador reúne a melhor genética de Marcha Picada da raça. Descendente direto do Clone de Haity Caxambuense.
- Cavallo de Sela de marcha picada que reúne beleza Morfológica Superior.



DESBRAVADOR TE DO ZEL



SUA MÃE,
XUXA LUXOR



SEU PAI,
CLONE HAITY TN1



HAITY CAXAMBUENSE



CARMELLA DA GINGA

FÊMEA - 06/12/2025
MARCHADOR

FAROLETE DA CANDELÁRIA

BERRADOR DA CANDELÁRIA X ALLEGRA DA CANDELÁRIA



BELEZA LOIRA UNIVERSAL DA GINGA

UNIVERSAL DA SANTA ESMERALDA X BELEZA NEGRA DA GINGA

VENDEDOR:
HARAS DA GINGA

**POTRA
DIFERENCIADA**

**GENÉTICA
FAROLETE**



Deivid
Antes



**SEU PAI,
FAROLETE DA CANDELÁRIA**



**SEU AVÔ,
UNIVERSAL DA SANTA ESMERALDA**



**SUA AVÓ,
BELEZA NEGRA DA GINGA**



XICA LINDA DA GINGA

FÊMEA - 01/04/2022
MARCHADOR

TARÔ BAVÁRIA
ESTÁDIO DE SÃO LOURENÇO X GRÉCIA SERENA

X **ESPERANÇA GENIAL**
FATOR DA CAVARÚ-RETÃ X BALA DA CASA NOVA

VENDEDOR:
HARAS DA GINGA

GENÉTICA
FATOR x GALANTE

ÉGUA DE PONTA

1º PRÊMIO
NA NACIONAL



SEU PAI,
TARÔ BAVÁRIA



SEU AVÔ,
GALANTE DO EXPOENTE



SEU AVÔ,
FATOR DA CAVARÚ-RETÃ



ARTISTA GBP

GAIATO DA GINGA X ATRIZ GBP

VENDEDOR:
HARAS DA GINGA



**ÉGUA DE RARA
BELEZA**

**LOTE
3 EM 1**



**PRENHEZ POR
CEDRO DA CALCIOLÂNDIA
15/11/25**



**DIREITO A NOVA COBERTURA POR
DINÂMICO DO ZEL**



**OU DIREITO A COBERTURA POR
FAROLETE DA CANDELÁRIA**



ALMA DE GATO DA GINGA

MACHO - 05/03/2024
MARCHADOR

CLONE DO SALTO BOA VISTA
FATOR DA CAVARÚ-RETÃ X GALERA PONTAL



NINFETA UNIVERSAL DA GINGA
UNIVERSAL DA SANTA ESMERALDA X CABOCLA DA GINGA

VENDEDOR:
HARAS DA GINGA



**GENÉTICA
FATOR**

**FUTURO
CAVALO DE SELA**



**SEU PAI,
CLONE DO SALTO BOA VISTA**



**SUA MÃE,
NINFETA UNIVERSAL DA GINGA**



**SEU AVÔ,
FATOR DA CAVARÚ-RETÃ**



BANDANNA DA HARMONIA FH

FÊMEA - 20/12/2013
MARCHADOR

DADO CAPIM FINO
XOTE JB DA OGAR X IANCA DA MANDASSAIA

X GRANADA CAPIM FINO
ELO KAFÉ DA NOVA X INVASÃO DO REBANHO

VENDEDOR:
HARAS DA GINGA

**MATRIZ
COMPROVADA**

**GENÉTICA
DE CAMPEÕES**



*Deivid
Cantos*



SEU PAI,
DADO CAPIM FINO



SUA MÃE,
GRANADA CAPIM FINO



LEVA COBERTURA POR
DINÂMICO DO ZEL



SUA FILHA, ABUSADA DA GINGA
(RESERVA ABSOLUTA DE PANTEL)



X LOIRA FATOR DA GINGA

APOLO DA AGROTEXAS
FATOR DA CAVARÚ-RETÃ X XERETA DO PAU DA ROLA

X HONRA DA MURALHA DE PEDRA
LOBO DA PEDRA VERDE X HONRA DO EXPOENTE

VENDEDOR:
HARAS DA GINGA



**GENÉTICA
CONSAGRADA**

**LOTE
CHIQUÉ**

*Deivid
Carlot*



**SEU PAI,
APOLO DA AGROTEXAS**



**SUA MÃE,
HONRA DA MURALHA DE PEDRA**



**SEU AVÔ,
FATOR DA CAVARÚ-RETÃ**



**DIREITO A COBERTURA POR
FAROLETE DA CANDELÁRIA**



BARBARELLA DA GINGA

FÊMEA - 20/02/2025
VENDEDOR: HARAS DA GINGA
MARCHADOR

FAROLETE DA CANDELÁRIA

BERRADOR DA CANDELÁRIA X ALLEGRA DA CANDELÁRIA



JOIA NEGRA DA GINGA

JAPURÁ DO CAL X CORODA DO RM

**POTRA
DE FUTURO**

**GENÉTICA
HAITY**



BARBARELLA DA GINGA



**SEU PAI,
FAROLETE DA CANDELÁRIA**



**SUA MÃE,
JOIA NEGRA DA GINGA**



ROCK BALBOA DA GINGA

MACHO - 15/10/2025
VENDEDOR: HARAS DA GINGA

TARZAN DA BOA ESPERANÇA X BOAZUDA DA GINGA

**JUMENTINHO
DE PONTA**

**FUTURO
REPRODUTOR**



BOAZUDA DA GINGA

FÊMEA - 20/01/2020
VENDEDOR: HARAS DA GINGA

OURO PRETO GBP X CABOCLA GBP

**DIREITO A
COBERTURA
POR FAROLETE**

**MATRIZ
COMPROVADA**





COLINA DA GINGA

FÊMEA - 15/11/2025
MARCHADOR

FAROLETE DA CANDELÁRIA

BERRADOR DA CANDELÁRIA X ALLEGRA DA CANDELÁRIA



X LOIRA FATOR DA GINGA

APOLO DA AGROTEXAS X HONRA DA MURALHA DE PEDRA

VENDEDOR:
HARAS DA GINGA

**POTRA DE
FUTURO**

**MARCHA
PICADA**



**SEU PAI,
FAROLETE DA CANDELÁRIA**



**SUA MÃE,
X LOIRA FATOR DA GINGA**



**SEU AVÔ,
APOLO DA AGROTEXAS**



**SEU BISAVÔ,
FATOR DA CAVARÚ-RETÃ**



BABUSKA DA GINGA

FAROLETE DA CANDELÁRIA
BERRADOR DA CANDELÁRIA X ALLEGRA DA CANDELÁRIA



UMA MÁQUINA DA GINGA
RAJY EL FAR X TRAITUBA CANTORA



**POTRA
DE FUTURO**

**GENÉTICA
FAROLETE**

**CAMPEÃ
NACIONAL**

*Deivid
Cantor*



**SEU PAI,
FAROLETE DA CANDELÁRIA**



**SEU BISAVÔ,
HAITI CAXAMBUENSE**



2587 NETUNO DA TOSANA

FÊMEA - 12/03/2010
MARCHADOR

1680 NETUNO DA TOSANA

NETUNO A.J. X CENTO E QUARENTA E OITO DA TOSANA



2233 ORPHEU DA TOSANA

S.B. ORPHEU X UM NOVECENTOS E VINTE E DOIS DA TOSANA

VENDEDOR:
HARAS DA GINGA



**GENÉTICA
HERDADE**



**SEU AVÔ,
S.B. ORPHEU**



**DIREITO A COBERTURA POR
FAROLETE DA CANDELÁRIA**

- **MATRIZ ORIUNDA DO TRADICIONAL CRIATÓRIO TOSANA, CARREGA O SANGUE HERDADE.**
- **Vaicom direito a cobertura pelo Reservado Grande Campeão Nacional da Raça no Mangalarga Marchador, Farolete da Candelária.**



2352 NETUNO DA TOSANA

FÊMEA - 28/01/2004
MARCHADOR

NETUNO A.J.
ABAÍBA GIM X XARÁ A.J.

X QUATROC.SETENTA QUATRO MARENGO DA TOSANA
ABAÍBA MARENGO X CENTO E TRINTA E OITO DA TOSANA

VENDEDOR:
HARAS DA GINGA

**MATRIZ
COMPROVADA**



**SEU BISAVÔ,
HERDADE PRATEADO**



**SEU TRISAVÔ,
HERDADE CADILAC**



**DIREITO A COBERTURA POR,
FAROLETE DA CANDELÁRIA**

- GENÉTICA HERDADE, BELA CRUZ E ABAÍBA.
- Matriz com produção **COMPROVADÍSSIMA**, destaque para os seus produtos:
• 2638 PRATEADO DA TOSANA, 2748 ELO DA TOSANA, 2831 BRUTAL DA TOSANA, 2901 XEFÃO DA TOSANA, 3150 TAURUS DA TOSANA, 3019 NEGÃO DA TOSANA, 3015 NEGÃO DA TOSANA, 3702 PICASSO DA TOSANA.
- Vai com direito a cobertura pelo Reservado Grande Campeão Nacional da Raça de Marcha Picada Farolete da Candelária.



2621 PRATEADO DA TOSANA

FÊMEA - 10/02/2021
MARCHADOR

UM MIL CENTO CINQ. SEIS PRATEADO TOSANA
HERDADE PRATEADO X CENTO E QUARENTA E OITO DA TOSANA



2339 NETUNO DA TOSANA
NETUNO A.J. X HERDADE REALIZA

VENDEDOR:
HARAS DA GINGA



**GENÉTICA
HERDADE**

**LOTE
2 EM 1**



**SEU AVÔ,
HERDADE PRATEADO**



**SEU BISAVÔ,
HERDADE CADILAC**



**DIREITO A COBERTURA POR
FAROLETE DA CANDELÁRIA**



2568 PRATEADO DA TOSANA

FÊMEA - 11/12/2009
MARCHADOR

OITOCENTOS E TREZE PRATEADO DA TOSANA
HERDADE PRATEADO X PROVIDÊNCIA SELVA

X 1980 NETUNO DA TOSANA
NETUNO A.J. X PRATEADA A.D.

VENDEDOR:
HARAS DA GINGA

**GENÉTICA
HERDADE**

**LOTE
2 EM 1**



**SEU AVÔ,
HERDADE PRATEADO**



**SEU BISAVÔ,
HERDADE CADILAC**



**DIREITO A COBERTURA POR
FAROLETE DA CANDELÁRIA**



CARÍCIA DA GINGA

FÊMEA - 01/09/2025
VENDEDOR: HARAS DA GINGA

FAROLETE DA CANDELÁRIA

BERRADOR DA CANDELÁRIA X ALLEGRA DA CANDELÁRIA



ATRIZ GBP

**MARCHA
PICADA**

**GENÉTICA
FAROLETE**



**SEU PAI,
FAROLETE DA CANDELÁRIA**



**SEU BISAVÔ,
HAITY CAXAMBUENSE**



ZIDANE TE DA GINGA

MACHO - 15/02/2023

VENDEDOR:
HARAS DA GINGA
MARCHADOR

DIADEMA DE PASSA TEMPO

TALISMÃ KAFÉ X QUARESMA DA MARCA F



OHANA ELO DA GINGA

ELO LAGO CLARO X SUECA MEAÍPE



CAVALO DE SELA

MARCHA PICADA



**SEU PAI,
DIADEMA DE PASSA TEMPO**



**SUA MÃE,
OHANA ELO DA GINGA**



**SEU AVÔ,
TALISMÃ KAFÉ**



**SEU BISAVÔ,
ÍNDIO DE PASSA TEMPO**

O melhor brinquedo vivo para a sua criança



PIRULITO DA GINGA

APACHE DA GINGA X CATITA DA GINGA

MACHO - 01/07/25
VENDEDOR: HARAS DA GINGA



UMA BELEZINHA

GADO NELORE PINTADO - GINGA



NOSSO REPRODUTOR CHEFE



**SEU FILHO À
VENDA NO LEILÃO**



APOLO DA GINGA
15/01/26



BENTO E BIANCA DA GINGA (CASAL DE CARNEIROS)

- 5 MESES



BRENO E BELDADE DA GINGA (CASAL DE CARNEIROS)

- 5 MESES



BOB E BIA DA GINGA (CASAL DE CARNEIROS)

- 3 MESES





LOTE DE DUAS RECEPTORAS



EQUIPE DE VENDAS :

ALEXANDRE TODESCHINI	(21) 98541-1900
CLOVIS FERREIRA	(21) 97492-6614
ANDRE DE SIMONI	(11) 99780-1835
DIRCEU	(32) 99823-8936
FELIPE ALVES	(21) 97928-4645
FLÁVIO BIRMAN	(21) 99955-3342
FLÁVIO RAMOS	(75) 98134-5503
GABRIEL	(11) 96414-0393
GERÔNIMO	(21) 96859-6444
MICHEL GODOY	(35) 99248-7070
OSWALDO NETO	(31) 99797-2205

CADASTRO: WWW.CANALBUSINESS.COM.BR/CADASTRO E INFORMAÇÕES: (21) 98541-1900

REGULAMENTO LEILÃO VIRTUAL

As vendas realizadas no leilão são irrevogáveis e irretroatáveis, não podendo o comprador recusar o animal ou solicitar redução de preço (A luz dos artigos 104, 420, 421 e 422 do código civil atual). Todos os participantes do Leilão obrigam-se de forma definitiva a acatarem as disposições deste Regulamento, não podendo ninguém se escusar de aceitá-lo e cumpri-lo alegando que não o conhece (Artº. 3º da Lei de Introdução ao Código Civil). Como é norma em todos os Leilões, o comprador é quem estabelece livremente o preço e nenhum índice deflacionário alterará o valor das promissórias rurais deste Leilão.

1 - Após a batida do martelo, o comprador dará aceite a uma única Nota Promissória no valor do negócio realizado, cuja substituição por NOTAS PROMISSÓRIAS com vencimentos mensais, e formalização do Contrato Particular de Compra e Venda com Reserva e Domínio, será feita no Escritório da Business, quando do acerto de contas. 2 - O comprador quando de sua primeira aquisição deverá preencher a ficha cadastral que lhe será entregue no leilão ou então preencher antecipadamente a mesma ficha cadastral no site www.canalbusiness.com.br, indicando a sua inscrição estadual, qualificação pessoal ou de sua empresa, para emissão dos documentos necessários. 3 - Assiste ao vendedor o direito de solicitar avalista de seu conhecimento, desde que manifeste essa exigência ao Escritório da Business, antes que o comprador faça o seu acerto de contas, ficando a aprovação do nome indicado a exclusivo critério do vendedor. 4 - Nas vendas a prazo o COMPRADOR dará ao VENDEDOR em penhor pecuniário os animais adquiridos, até a quitação total da dívida, ficando o COMPRADOR de posse dos mesmos, na qualidade de fiel depositário, não podendo aliená-los nem onerá-los sem o consentimento por escrito do VENDEDOR. As notas promissórias fazem parte integrante do Contrato de Compra e Venda que terá efeito jurídico até o pagamento da última parcela, por sua vez o COMPRADOR se compromete a manter os animais adquiridos, protegidos pelas normas e medidas sanitárias exigidas. Caso venha a ocorrer morte do(s) animal (ais) na posse do COMPRADOR, tal fato o não desobrigará do pagamento do saldo do preço, não restando ao VENDEDOR qualquer responsabilidade. As “crias” que nascerem dos animais comercializados serão consideradas frutos ou rendimentos provenientes do lote adquirido, de acordo com o art. 95 do Código Civil. Em caso de inadimplência, os frutos e rendimentos também serão restituídos ao VENDEDOR, integrando também a reserva de domínio estipulada neste documento. Fica proibido ao COMPRADOR castrar o animal sem autorização do VENDEDOR, enquanto o COMPRADOR não tiver a propriedade do animal e também no caso de venda com reserva de cobertura. 5 - Quando do acerto de contas, será entregue ao comprador cópia do Registro Genealógico, ficando o original e a comunicação de transferência para entrega após a quitação integral do valor.

6 - As taxas referentes ao leilão serão pagas, SOBRE O VALOR DA BATIDA DO MARTELO INDEPENDENTE DE DESCONTOS, sendo pagas A VISTA, no acerto de contas e da seguinte forma: 6.1 -A comissão incidente será de: 8,5% (OITO E MEIO POR CENTO) para o COMPRADOR; 6.2 - Os vendedores pagarão comissão de 8,5% e taxa pré-estabelecidas de R\$ 200,00 por lote inscrito no leilão; 6.3 - As taxas referentes ao leilão não serão devolvidas em nenhuma hipótese. 7 - Os vendedores se obrigam de forma irrecorrível a apresentar todos os animais inscritos em transmissão, não o fazendo, o vendedor fica sujeito a taxa de 15% (QUINZE POR CENTO) sobre o valor da média do leilão e o pagamento integral da taxa de inscrição. 7.1 - Ao efetuar um lance no pregão/recinto ao vivo, através do telefone da mesa operadora ou através do site canalbusiness.com.br o cliente estará assumindo o compromisso de comprar o animal até a data de encerramento do leilão. Caso não assuma o lance, o cliente pagará multa no valor de 15% (quinze por cento) sobre o valor final da batida do martelo, além de estar sujeito a processo judicial. 7.2 - O lance para arrematação vincula o comprador nos moldes do artigo 427 do Código Civil, a saber: “a proposta de contrato obriga o proponente, se o contrário não resultar dos termos dela, da natureza do negócio, ou das circunstâncias do caso”.

7.3 -Fica facultado ao vendedor a venda antecipada dos lotes no pré-lance do Canal Business ou através de assessores credenciados, desde que estes alcancem o valor mínimo de arrematação estipulado pelo mesmo. 8 - Nos casos em que houver incidência de ICMS para animais acima de 03 (três) anos, este será de responsabilidade do comprador. 9 - O acerto de contas deverá ser feito no escritório da Business, montado no recinto do leilão, nesta mesma data ou até as 11h do dia seguinte do leilão. Para os compradores pela internet, no dia seguinte após a realização do leilão será enviado via e-mail para os compradores o contrato de compra e venda com a Nota Promissória Rural anexa para devida assinatura digital e ou reconhecimento de firma em cartório nas assinaturas manuais, além da conta corrente para depósito da entrada e comissão de compra do lote arrematado. Os animais adquiridos só estarão liberados para retirada na propriedade do vendedor após o recebimento por parte do escritório da Business do contrato assinado e após quitação dos valores da entrada e comissão de compra via depósito. 10 - Os animais vendidos para compradores pela internet ou televisão deverão retornar a propriedade dos respectivos vendedores para posterior retirada dos mesmos, após cumprida as exigências contratuais e de pagamentos. 11 - O vendedor fará a guarda dos animais sem custo para o comprador pelo prazo máximo de 30 (trinta) dias corridos a contar da data do Leilão; caso o comprador não providencie a retirada do animal, ficará automaticamente responsável pelo pagamento de diária ao vendedor no valor de R\$ 25,00 (Vinte e cinco Reais), sendo esta cobrada a partir do 31º dia para animais mantidos em baias ou a pasto; ficando facultado ao vendedor reter o animal caso a dívida com diárias não seja quitada no momento da retirada. A responsabilidade por eventuais custos que decorram no atraso na retirada, será de responsabilidade dos compradores. 12 - PARCERIAS: No caso de venda de 50% de animal(ais), seja macho ou fêmea, no 1º ano após a compra o(s) animal(ais) ficará(ão) no domicílio do Comprador, no 2ª ano o(s) animal(ais) ficará(ão) no domicílio do Vendedor, e assim sucessivamente, admitindo-se a data deste contrato, como data base para a troca do domicílio. Os custos de manutenção e reprodução do animal ficarão sob a responsabilidade do sócio de onde o animal estiver alojado. Após a quitação do animal será efetuado Contrato de condomínio do animal. 13 - No caso de venda de Coberturas, ainda não entregues ou concretizados, mesmo após a quitação do preço, o Comprador não poderá alienar no todo ou em parte ou efetuar qualquer tipo de transferência a terceiros sem o consentimento, por escrito, do Vendedor. 14 - As “crias” que nascerem das Coberturas, comercializados serão consideradas frutos ou rendimentos provenientes do lote adquirido, de acordo com o art. 95 do Código Civil. Em caso de inadimplência, estes frutos serão restituídos ao VENDEDOR, integrando também a reserva de domínio estipulada neste documento, mesmo estando registrados em nome do Comprador junto a Associação. 15 - O registro original bem como a comunicação de transferências será repassado ao comprador pelo vendedor após total quitação do débito. As taxas de manutenção cadastral junto à Associação de Classe (censo anual) que caiba ao animal adquirido serão suportadas pelo Comprador mediante reembolso ao Vendedor. 16 - Todas as informações constantes no catálogo, são de responsabilidade dos vendedores. 17 - A Business, na qualidade de realizadora do Leilão, desenvolve todos os esforços para a regularidade dos negócios e não responde solidária e/ou subsidiariamente pela liquidação das vendas realizadas através do Leilão, nem pelas obrigações assumidas pelas partes. 18 - A palavra do leiloeiro no decorrer do Leilão, está credenciada a alterar ou complementar as condições que o regem.

CONDIÇÕES DE PAGAMENTO

1.1 - O valor de cada lance, multiplicado por 42 (QUARENTA E DUAS), corresponderá ao valor total do negócio por animal.

1.2 - O comprador efetuará o pagamento em uma das seguintes modalidades, à sua opção:

1ª OPÇÃO - O pagamento do valor da arrematação será feito em 42 (QUARENTA E DUAS) parcelas, sendo 2 (DUAS) parcelas no ato, mais 40 (QUARENTA) parcelas com vencimento DUPLOS MENSAIS.

EXEMPLO: LANCE DE R\$ 200,00 DE PARCELA = PREÇO DO LOTE R\$ 8.400,00 (VALOR TOTAL DO ANIMAL). SENDO: Valor do primeiro pagamento de R\$ 400,00 (representada por depósito/boleto) a vista, e as PARCELAS RESTANTES de R\$400,00 com vencimentos MENSAIS representadas por nota promissória rural.

2ª OPÇÃO - O pagamento do valor Total da arrematação será feito em 10 (DEZ) parcelas mensais com 10% (Dez) de desconto.

EXEMPLO: LANCE DE R\$ 200,00 DE PARCELA = PREÇO DO LOTE R\$ 8.400,00 (VALOR TOTAL DO ANIMAL). COM DESCONTO DE 10% = R\$ 7.560,00 SENDO: 10 parcelas mensais iguais no valor de R\$756,00 cada, COM VENCIMENTOS MENSAIS REPRESENTADAS POR BOLETO BANCÁRIO.

3ª OPÇÃO - Pagamento À vista com 15% (QUINZE) de desconto.

