

LEILÃO VIRTUAL



26 Anos



TERÇA-FEIRA | 10 DE FEVEREIRO | 19:30H



01

ANA CECAVE

FOGO ESSÊNCIA DA MARCHA

TITANIO ELFAR X BORDADA D2

X

GINA CECAVE

TALENTO DA SANTA ESMERALDA X HAVAIANA CECAVE

FÊMEA - 22/10/2021

MARCHADOR



CANAL
BUSINESS
32 ANOS

m320
MARCHA BRASIL



SEU AVÔ,
TITÂNIO ELFAR



SEU BISAVÔ,
FAVACHO ESTANHO

02

ATREVIDA ESSÊNCIA DA MARCHA

FÊMEA - 30/11/2012
MARCHADOR

ALMANAQUE S.J.N.

DITADOR HERANÇA SM X CARTUCHA S.J.N.

X

REALEZA CF DA SERCORE

ZORRO L.J. X MEIGA DA MORADA NOVA



CANAL
BUSINESS
32 ANOS

M320
MARCHA BRASIL



SEU PAI,
ALMANAQUE S.J.N.



PRENHEZ POR
TALENTO DA SANTA ESMERALDA
01/03/2026

03

KABOCLA CECAVE

FÊMEA - 04/11/2020
MARCHADOR

TALENTO DA SANTA ESMERALDA

ELO KAFÉ DA NOVA X CHARMOSA DA SANTA ESMERALDA

X

ESSENCIA CECAVE

BRUNO DO PAUDARCO X INTRIGA DAS MINAS GERAIS



CANAL
BUSINESS
32 ANOS

m320
MARCHA BRASIL



SEU PAI,
TALENTO DA SANTA ESMERALDA



SEU AVÔ,
ELO KAFÉ DA NOVA

04

KATIRA CECAVE

FÊMEA - 12/01/2021
MARCHADOR

ELEGANTE CECAVE

TALENTO DA SANTA ESMERALDA X IGUAPE ALINE

X

KATITA SRM

BIMPERADOR DA J.F. JOCEMAR X DISCOTECA JJL



CANAL
BUSINESS
32 ANOS

M320
MARCIA BRASIL



SEU AVÔ,
TALENTO DA SANTA ESMERALDA



SEU BISAVÔ,
ELO KAFÉ DA NOVA

05

CECAVE DO TOMBA VENTO

FÊMEA - 26/09/2017
MARCHADOR

XIMEJI DA SANTA ESMERALDA

RAYBAM DA SANTA ESMERALDA X MANCHETE J.B.

X

RITA VISTA ALEGRE

NOBRE HERMITAGE X JÓIA HERMITAGE



CANAL
BUSINESS
32 ANOS

m320
MARCHA BRASIL



SEU AVÔ,
RAYBAM DA SANTA ESMERALDA



SEU BISAVÔ,
BEIJO J.B.

06

ENTREVISTA CECAVE

FÊMEA - 07/01/2019
MARCHADOR

BRUNO DO PAUDARCO

MEIRELLES RELEVO X FIANÇA DA PEDRA VERDE

X

SINHÁ MOÇA DO ENGENHO DE SERRA

NATIVO DO ENGENHO DE SERRA X MAGIA DO ENGENHO DE SERRA



CANAL
BUSINESS
32 ANOS

M30
MARCIA BRASIL



SEU PAI,
BRUNO DA PAUDARCO



SEU AVÔ,
GALEÃO DA OGAR

07

ESSÊNCIA ESSÊNCIA DA MARCHA

FÊMEA - 25/11/2015
MARCHADOR

TALENTO DA SANTA ESMERALDA

ELO KAFÉ DA NOVA X CHARMOSA DA SANTA ESMERALDA

X

CHALANA DO SALTO

XARÁ DO SALTO X IBÉRIA DO SALTO



CANAL
BUSINESS
32 ANOS

M320
MARCHA BRASIL



SEU PAI,
TALENTO DA SANTA ESMERALDA



SEU AVÔ,
ELO KAFÉ DA NOVA

08

ESTANHO CORUS

CASTRADO - 04/11/2018
MARCHADOR

BRUNO DO PAUDARCO

MEIRELLES RELEVO X FIANÇA DA PEDRA VERDE

X

LAGLÓRIA CONDESSA

KALIFA DA CACHOEIRA X LAGLÓRIA IRAPUÍRA



CANAL
BUSINESS
32 ANOS

M320
MARCHA BRASIL



SEU PAI,
BRUNO DO PAUDARCO



SEU BISAVÔ,
GALEÃO DA OGAR

09

EUROPA CECAVE

FÊMEA - 15/01/2015
MARCHADOR

TALENTO DA SANTA ESMERALDA

ELO KAFÉ DA NOVA X CHARMOSA DA SANTA ESMERALDA

X

PANTERA SOMERLAT

MEIRELLES XANGÔ X GRÉCIA SOMERLAT



CANAL
BUSINESS
32 ANOS

M320
MARCHA BRASIL



SEU PAI,
TALENTO DA SANTA ESMERALDA



PRENHEZ POR
GATO CECAVE
10/03/2025

10

FAÇANHA CECAVE

FÊMEA - 19/02/2016
MARCHADOR

TALENTO DA SANTA ESMERALDA

ELO KAFÉ DA NOVA X CHARMOSA DA SANTA ESMERALDA

X

ESPORA DO JATOBÁ

EXTRATO DO ITAPÉ X UNIÃO DO GRANITO



CANAL
BUSINESS
32 ANOS

M320
MARCHA BRASIL



SEU PAI,
TALENTO DA SANTA ESMERALDA



SEU AVÔ,
ELO KAFÉ DA NOVA

11

FANTASIA CECAVE

FÊMEA - 25/01/2016
MARCHADOR

BRUNO DO PAUDARCO

MEIRELLES RELEVO X FIANÇA DA PEDRA VERDE

X

DINDA AJJ

ROCK DA SANTA ESMERALDA X UNIÃO DE TRÊS CORAÇÕES

CANAL
BUSINESS
32 ANOSm320
MARÇA BRASILSEU PAI,
BRUNO DO PAUDARCOPRENHEZ POR
TALENTO DA SANTA ESMERALDA
01/02/2025

12

FORTUNA CECAVE

FÊMEA - 15/10/2015
MARCHADOR

TALENTO DA SANTA ESMERALDA
ELO KAFÉ DA NOVA X CHARMOSA DA SANTA ESMERALDA

X

JADE M.U.G.
LAGLÓRIA GUALIBU X JUNQUEIRA ESPOLETA



CANAL
BUSINESS
32 ANOS

M320
MARCHA BRASIL



SEU PAI,
TALENTO DA SANTA ESMERALDA



PRENHEZ POR
MARECHAL JLPE
12/02/2025

13 GARRUCHA DAS LARANJEIRAS

FÊMEA - 01/05/2013
MARCHADOR

BARULHO DAS LARANJEIRAS

IMPOSSÍVEL DA MANDASSAIA X SPARTA DO BERMA

X

ABRASIVA DAS LARANJEIRAS

BONUS SECRETÁRIO X LISLIE ESTRELA DO ORIENTE



CANAL
BUSINESS
32 ANOS

M320
MARCHE BRASIL



SEU PAI,
TALENTO DA SANTA ESMERALDA



PRENHEZ POR
GATO CECAVE
12/02/2025

14

GATO CECAVE

MACHO - 12/02/2017
MARCHADOR

BRUNO DO PAUDARCO

IMEIRELLES RELEVO X FIANÇA DA PEDRA VERDE

X

CAXAMBU VARANDA

QUARTZO CAXAMBUENSE X BOCAINA J.L.

CANAL
BUSINESS
32 ANOSm320
MARÇA BRASILSEU PAI,
BRUNO DO PAUDARCOSEU BISAVÔ,
GALEÃO DA OGAR

15

HERANÇA CECAVE

FÊMEA - 13/10/2017
MARCHADOR

TALENTO DA SANTA ESMERALDA

ELO KAFÉ DA NOVA X CHARMOSA DA SANTA ESMERALDA

X

GARRUCHA DAS LARANJEIRAS

BARULHO DAS LARANJEIRAS X ABRASIVA DAS LARANJEIRAS

CANAL
BUSINESS
32 ANOSm320
MARCHA BRASILSEU PAI,
TALENTO DA SANTA ESMERALDAVAI PARIDA DE POTRO MACHO
DE NOME POSEIDON CECAVE,
NASCIDO NO DIA 10/01/2026,
FILHO DE GATO CECAVE

16

HÉRCULES CECAVE

CASTRADO - 26/08/2017
MARCHADOR

XIMEJI DA SANTA ESMERALDA

RAYBAM DA SANTA ESMERALDA X MANCHETE J.B.

X

SINFONIA CECAVE

SIGILO DA SANTA ESMERALDA X MELODIA DO KIKINGER



CANAL
BUSINESS
32 ANOS

m320
MARCHA BRASIL



SEU AVÔ,
RAYBAM DA SANTA ESMERALDA



SEU BISAVÔ,
ELO KAFÉ DA NOVA

17

HERDEIRA CECAVE

FÊMEA - 17/10/2017
MARCHADOR

TALENTO DA SANTA ESMERALDA

ELO KAFÉ DA NOVA X CHARMOSA DA SANTA ESMERALDA

X

LOCOMOTIVA R2

SIGILO DA SANTA ESMERALDA X MELODIA DO KIKINGER



CANAL
BUSINESS
32 ANOS

M320
MARCHA BRASIL



SEU PAI,
TALENTO DA SANTA ESMERALDA



PRENHEZ POR
MARECHAL JLPE
01/02/2025

18

HOLANDA CECAVE

FÊMEA - 02/12/2017
MARCHADOR

BRUNO DO PAUDARCO

MEIRELLES RELEVO X FIANÇA DA PEDRA VERDE

X

INTRIGA DAS MINAS GERAIS

TALENTO KAFÉ X BOÊMIA DAS MINAS GERAIS



CANAL
BUSINESS
32 ANOS

M320
MARCHA BRASIL



SEU PAI,
BRUNO DO PAUDARCO



PRENHEZ POR
MARECHAL JLPE
01/02/2025

19

OLOFORTE CORDIS CECAVE

MACHO - 02/02/2025
MARCHADOR

GESSO DO CENTAURO

BUIK DA CASA NOVA X URANITA DO PORTO PALMEIRA

X

GLÓRIA CECAVE

TRAITUBA HEBREU X TRAITUBA GINCANA

CANAL
BUSINESS
12 ANOSM30
MARCHADORSEU AVÔ,
BUIK DA CASA NOVASEI BISAVÔ,
EXTRATO DO MINATTO

20

ILUSTRE CECAVE

CASTRADO - 14/12/2018

MARCHADOR

BRUNO DO PAUDARCO

MEIRELLES RELEVO X FIANÇA DA PEDRA VERDE

X

RITA VISTA ALEGRE

NOBRE HERMITAGE X JÓIA HERMITAGE



CANAL
BUSINESS
32 ANOS

M320
MARCHA BRASIL



SEU PAI,
BRUNO DO PAUDARCO



SEU BISAVÔ,
GALEÃO DA OGAR

21

INDY CECAVE

BRUNO DO PAUDARCO

MEIRELLES RELEVO X FIANÇA DA PEDRA VERDE

X

PANTERA SOMERLAT

MEIRELLES XANGÔ X GRÁCIA SOMERLAT

FÊMEA - 29/12/2018

MARCHADOR



CANAL
BUSINESS
32 ANOS

M320
MARCHE BRASIL



SEU PAI,
BRUNO DO PAUDARCO

PRENHEZ POR
OGUM DA FIGUEIRA
25/01/2025

22

JÓIA RARA CECAVE

ENGENHO CECAVE

RECADO EL FAR X JÓIA DO ENGENHO DE SERRA

X

ATLANTIDA CECAVE

KISS DO ENGENHO DE SERRA X JADE M.U.G.

FÊMEA - 30/09/2019

MARCHADOR

CANAL
BUSINESS
32 ANOSM320
MARCHE BRASILSUA AVÓ,
JÓIA DO ENGENHO DE SERRASEU BISAVÔ,
DUELO DO ENGENHO DE SERRA

23

JURITI CECAVE

RÁPIDO EL FAR

AKRON EDÚ X LITURGIA J.D.B.

X

VARSÓVIA CORUS

TALENTO DA SANTA ESMERALDA X DISCOTECA J/L

MACHO - 12/12/2019

MARCHADOR



CANAL
BUSINESS
32 ANOS

M320
MARCHA BRASIL



SEU PAI,
RÁPIDO EL FAR



SEU AVÔ,
TALENTO DA SANTA ESMERALDA

24

KAMIKAZE CECAVE

MACHO - 13/08/2020
MARCHADOR

ENGENHO CECAVE

RECADO EL FAR X JÓIA DO ENGENHO DE SERRA

X

ATREVIDA ESSÊNCIA DA MARCHA

ALMANAQUE S.J.N. X REALEZA CF DA SERCORE



CANAL
BUSINESS
32 ANOS

M320
MARCHA BRASIL



SUA AVÓ,
JÓIA DO ENGENHO DE SERRA



SEU AVÔ,
ALMANAQUE S.J.N.

25

LUNA CECAVE

ELEGANTE CECAVE

TALENTO DA SANTA ESMERALDA X IGUAPE ALINE

X

JADE M.U.G.

LAGLÓRIA GUALIBU X JUNQUEIRA ESPOLETA

FÊMEA - 02/09/2021

MARCHADOR



CANAL
BUSINESS
32 ANOS

M320
MARÇA BRASIL



SEU AVÔ,
TALENTO DA SANTA ESMERALDA



SEU BISAVÔ,
ELO KAFÉ DA NOVA

26

MAESTRO CECAVE

MACHO - 02/01/2023

MARCHADOR

ESPÁZIO ELFAR

SHAKE ELFAR X SUSSU ELFAR

X

ESSENCIA CECAVE

BRUNO DO PAUDARCO X INTRIGA DAS MINAS GERAIS



CANAL
BUSINESS
32 ANOS

M320
MARCHA BRASIL



SEU PAI,
ESPÁZIO ELFAR



SEU AVÔ,
BRUNO DO PAUDARCO

27

MAGNÍFICO CECAVE

MACHO - 12/01/2023

MARCHADOR

ESPÁZIO ELFAR

SHAKE ELFAR X SUSSU ELFAR

X

GINA CECAVE

TALENTO DA SANTA ESMERALDA X HAVAIANA CECAVE



CANAL
BUSINESS
32 ANOS

M30
MARCHA BRASIL



SEU PAI,
ESPÁZIO ELFAR



SEU AVÔ,
TALENTO DA SANTA ESMERALDA

28

MALVADA CECAVE

FÊMEA - 20/01/2014
MARCHADOR

TALENTO DA SANTA ESMERALDA

ELO KAFÉ DA NOVA X CHARMOSA DA SANTA ESMERALDA

X

JÓIA DO ENGENHO DE SERRA

DUELO DO ENGENHO DE SERRA X TALA DO QUEIMA SANGUE

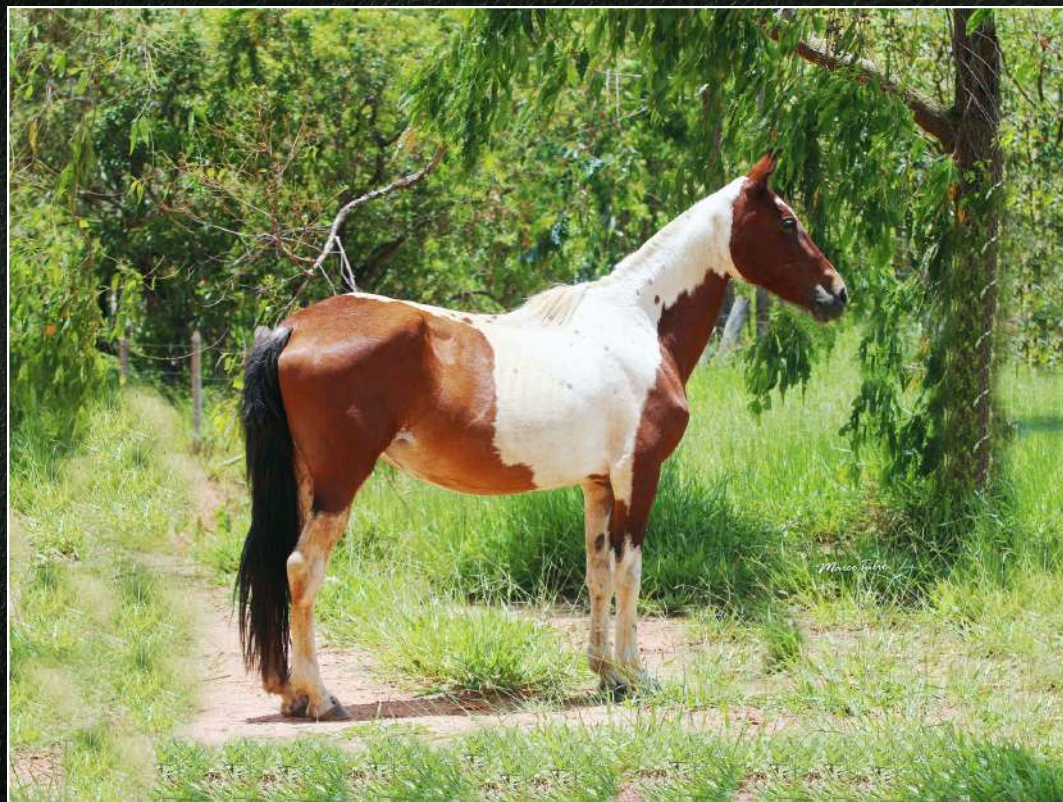

CANAL
BUSINESS
32 ANOS

M320
MARCHA BRASIL



SEU PAI,
TALENTO DA SANTA ESMERALDA



PRENHEZ POR
MARECHAL JLPE
25/01/2025

29

NOVIÇA CECAVE

FÊMEA - 31/10/2023
MARCHADOR

DELÍRIO CANGA DO TEMPO

TALENTO DA SANTA ESMERALDA X GABRIELA CANGA DO TEMPO

X

DELÍCIA CANGA DO TEMPO

ILUMINADO MORRO GRANDE DA ZIZICA X RABECA DAS AMORAS



CANAL
BUSINESS
32 ANOS

m320
MARCIA BRASIL



SEU AVÔ,
TALENTO DA SANTA ESMERALDA



SEU BISAVÔ,
ELO KAFÉ DA NOVA

30

PUREZA CECAVE

ESPÁZIO ELFAR

SHAKE ELFAR X SUSSU ELFAR

X

EXCELENCIA CECAVE

TALENTO DA SANTA ESMERALDA X XÁTRIA MUZAMBO

FÊMEA - 30/09/2025

MARCHADOR



CANAL
BUSINESS
32 ANOS

M320
MARCHA BRASIL



SEU PAI,
ESPÁZIO ELFAR



SEU AVÔ,
TALENTO DA SANTA ESMERALDA

31

PRINCESA CECAVE

FÊMEA - 30/08/2025
MARCHADOR

GATO CECAVE

BRUNO DO PAUDARCO X CAXAMBU VARANDA

X

JUSTIÇA CECAVE

RÁPIDO ELFAR X ÉPOCA CECAVE



CANAL
BUSINESS
32 ANOS

MARCA BRASIL
32 ANOS



SEU AVÔ,
BRUNO DO PAUDARCO



SEU AVÔ,
RÁPIDO ELFAR

32

LUZEIRO CECAVE

MACHO - 26/08/2021
MARCHADOR

FOGO ESSÊNCIA DA MARCHA
TITANIO ELFAR X BORDADA D2

X

MALVADA CECAVE
TALENTO DA SANTA ESMERALDA X JÓIA DO ENGENHO DE SERRA



CANAL
BUSINESS
32 ANOS

M320
MARCHA BRASIL



SEU AVÔ,
TITANIO ELFAR



SEU AVÔ,
TALENTO DA SANTA ESMERALDA

33

KADILAC CECAVE

MACHO - 17/01/2021
MARCHADOR

ESPRAIADO JB

LOBINHO LOBOS X GUERRILHA DUMAR

X

DRIKA CECAVE

TALENTO DA SANTA ESMERALDA X RÁIKA DO ENGENHO DE SERRA



CANAL
BUSINESS
32 ANOS

M320
MARCHA BRASIL



SEU AVÔ,
LOBINHO LOBOS



SEU AVÔ,
TALENTO DA SANTA ESMERALDA

34

PROFESSOR CECAVE

ESPÁZIO ELFAR

SHAKE ELFAR X SUSSU ELFAR

X

KAPITU CECAVE

TALENTO DA SANTA ESMERALDA X GABRIELA CANGA DO TEMPO

MACHO - 18/09/2025

MARCHADOR



CANAL
BUSINESS
32 ANOS

M320
MARÇA BRASIL



SEU PAI,
ESPÁZIO ELFAR



SEU AVÔ,
SHAKE ELFAR

35

PÉGASUS CECAVE

MACHO - 21/10/2025
MARCHADOR

FIDALGO FORUM LUXOR

UNIFORME DO RANCHO TREZE X UVÁIA DA BOA FÉ

X

ESSENCIA CECAVE

BRUNO DO PAUDARCO X INTRIGA DAS MINAS GERAIS



CANAL
BUSINESS
32 ANOS

M320
MARCHA BRASIL



SEU PAI,
FIDALGO FORUM LUXOR



SUA AVÓ,
UVÁIA DA BOA FÉ

36

KERUBIM CECAVE

ELEGANTE CECAVE

TALENTO DA SANTA ESMERALDA X IGUAPE ALINE

X

ESSENCIA CECAVE

BRUNO DO PAUDARCO X INTRIGA DAS MINAS GERAIS

CASTRADO - 13/02/2021

MARCHADOR



CANAL
BUSINESS
32 ANOS

m320
MARCHA BRASIL



SEU AVÔ,
TALENTO DA SANTA ESMERALDA



SEU BISAVÔ,
ELO KAFÉ DA NOVA

QUEBRANTO RECANTO ALEGRE
CAMAFEU GENEVE X LACA EL FAR

X

NAJA DA SANTA ESMERALDA
RINGO D2 X DUQUESA BURITICANAL
BUSINESS
32 ANOSm320
MARCHE BRASILSEU PAI,
QUEBRANTO RECANTO ALEGREPRENHEZ POR
TALENTO DA SANTA ESMERALDA
24/08/2025

38

RITA VISTA ALEGRE

NOBRE HERMITAGE

HAXIXE HERMITAGE X IANSÃ DA JOATINGA

X

JÓIA HERMITAGE

GESTO DOURADO S.M. X GRAN CRUZ OXUMARÉ

FÊMEA - 27/02/2013

MARCHADOR



CANAL
BUSINESS
32 ANOS

M320
MARCHA BRASIL



PRENHEZ POR
TALENTO DA SANTA ESMERALDA
20/02/2025

39

SINFONIA CECAVE

FÊMEA - 25/08/20133
MARCHADOR

SIGILO DA SANTA ESMERALDA
ELO KAFÉ DA NOVA X ILUSTRADA ISHWARA

X

MELODIA DO KIKINGER
AMBARINA TUPI X CABROCHA DO KIKINGER



CANAL
BUSINESS
32 ANOS

M320
MARÇA BRASIL



SEU AVÔ
ELO KAFÉ DA NOVA

PRENHEZ POR
OGUM DA FIGUEIRA
12/02/2025

EQUIPE DE VENDAS

Alexandre
(21) 98541-1900

Clóvis
(21) 97492-6614

Rômulo
(21) 97928-4645

Marco Túlio
(16) 99242-7655

DIRCEU PEREIRA
EDMUNDO JUNQUEIRA
FLÁVIO RAMOS
FREDERICO RIBEIRO
GIOVANE MARCELEI
JERONIMO MESQUITA
JONATAN VIDAL
JOAN
JUUNEX
LUCAS MURIEL

(32) 99823-8936
(35) 98815-1085
(75) 98134-5503
(61) 99607-2128
(12) 98121-9034
(21) 96859-6444
(31) 97533-3725
(71) 99957-5796
(61) 98183-0223
(61) 98120-2548

OSVALDO NETO
RAMON FERREIRA
RODRIGO PIPICO
ROGÉRIO FAVERO
RUY GOMES
SAMUEL SAAVEDRA
SIDNEY HERDY
THEO VIEIRA
WALACE BERNARDES
WANDER FERREIRA
ZALI

(31) 99797-2205
(31) 98308-7067
(61) 99585-6798
(27) 99961-6321
(24) 99934-6827
(61) 99605-9291
(21) 98048-6761
(71) 99611-2988
(24) 99233-1816
(61) 99383-1617
(21) 96439-1580

www.canalbusiness.com.br

REGULAMENTO LEILÃO VIRTUAL

As vendas realizadas no leilão são irrevogáveis e irretratáveis, não podendo o comprador recusar o animal ou solicitar redução de preço (A luz dos artigos 104, 420, 421 e 422 do código civil atual). Todos os participantes do Leilão obrigam-se de forma definitiva a acatarem as disposições deste Regulamento, não podendo ninguém se escusar de aceitá-lo e cumpri-lo alegando que não o conhece (Art.º 3º da Lei de Introdução ao Código Civil). Como é norma em todos os Leilões, o comprador é quem estabelece livremente o preço e nenhum índice deflacionário alterará o valor das promissórias rurais deste Leilão.

1 - Após a batida do martelo, o comprador dará aceite a uma única Nota Promissória no valor do negócio realizado, cuja substituição por NOTAS PROMISSÓRIAS com vencimentos mensais, e formalização do Contrato Particular de Compra e Venda com Reserva e Domínio, será feita no Escritório da Business, quando do acerto de contas. 2 - O comprador quando de sua primeira aquisição deverá preencher a ficha cadastral que lhe será entregue no leilão ou então preencher antecipadamente a mesma ficha cadastral no site www.canalbusiness.com.br, indicando a sua inscrição estadual, qualificação pessoal ou de sua empresa, para emissão dos documentos necessários. 3 - Assiste ao vendedor o direito de solicitar avalista de seu conhecimento, desde que manifeste essa exigência ao Escritório da Business, antes que o comprador faça o seu acerto de contas, ficando a aprovação do nome indicado a exclusivo critério do vendedor. 4 - Nas vendas a prazo o COMPRADOR dará ao VENDEDOR em penhor pecuniário os animais adquiridos, até a quitação total da dívida, ficando o COMPRADOR de posse dos mesmos, na qualidade de fiel depositário, não podendo aliená-los nem onerá-los sem o consentimento por escrito do VENDEDOR. As notas promissórias fazem parte integrante do Contrato de Compra e Venda que terá efeito jurídico até o pagamento da última parcela, por sua vez o COMPRADOR se compromete a manter os animais adquiridos, protegidos pelas normas e medidas sanitárias exigidas. Caso venha a ocorrer morte do(s) animal (ais) na posse do COMPRADOR, tal fato o não desobrigará do pagamento do saldo do preço, não restando ao VENDEDOR qualquer responsabilidade. As "crias" que nascerem dos animais comercializados serão consideradas frutos ou rendimentos provenientes do lote adquirido, de acordo com o art. 95 do Código Civil. Em caso de inadimplência, os frutos e rendimentos também serão restituídos ao VENDEDOR, integrando também a reserva de domínio estipulada neste documento. Fica proibido ao COMPRADOR castrar o animal sem autorização do VENDEDOR, enquanto o COMPRADOR não tiver a propriedade do animal e também no caso de venda com reserva de cobertura. 5 - Quando do acerto de contas, será entregue ao comprador cópia do Registro Genealógico, ficando o original e a comunicação de transferência para entrega após a quitação integral do valor.

6 - As taxas referentes ao leilão serão pagas, SOBRE O VALOR DA BATIDA DO MARTELO INDEPENDENTE DE DESCONTOS, sendo pagas A VISTA, no acerto de contas e da seguinte forma: 6.1 - A comissão incidente será de: 8,5% (OITO E MEIO POR CENTO) para o COMPRADOR; 6.2 - Os vendedores pagarão comissão de 8,5% e taxa pré-estabelecidas de R\$ 1.000,00 por lote inscrito no leilão; 6.3 - As taxas referentes ao leilão não serão devolvidas em nenhuma hipótese. 7 - Os vendedores se obrigam de forma irrecorrível a apresentar todos os animais inscritos em transmissão, não o fazendo, o vendedor fica sujeito a taxa de 15% (QUINZE POR CENTO) sobre o valor da média do leilão e o pagamento integral da taxa de inscrição. 7.1 - Ao efetuar um lance no preçõ/recto ao vivo, através do telefone da mesa operadora ou através do site canalbusiness.com.br o cliente estará assumindo o compromisso de comprar o animal até a data de encerramento do leilão. Caso não assuma o lance, o cliente pagará multa no valor de 15% (quinze por cento) sobre o valor final da batida do martelo, além de estar sujeito a processo judicial. 7.2 - O lance para arrematação vincula o comprador nos moldes do artigo 427 do Código Civil, a saber: "a proposta de contrato obriga o proponente, se o contrário não resultar dos termos dela, da natureza do negócio, ou das circunstâncias do caso".

7.3 - Fica facultado ao vendedor a venda antecipada dos lotes no pré-lance do Canal Business ou através de assessores credenciados, desde que estes alcancem o valor mínimo de arrematação estipulado pelo mesmo. 8 - Nos casos em que houver incidência de ICMS para animais acima de 03 (três) anos, este será de responsabilidade do comprador. 9 - O acerto de contas deverá ser feito no escritório da Business, montado no recinto do leilão, nesta mesma data ou até as 11h do dia seguinte do leilão. Para os compradores pela internet, no dia seguinte após a realização do leilão será enviado via e-mail para os compradores o contrato de compra e venda com a Nota Promissória Rural anexa para devida assinatura digital e ou reconhecimento de firma em cartório nas assinaturas manuais, além da conta corrente para depósito da entrada e comissão de compra do lote arrematado. Os animais adquiridos só estarão liberados para retirada na propriedade do vendedor após o recebimento por parte do escritório da Business do contrato assinado e após quitação dos valores da entrada e comissão de compra via depósito. 10 - Os animais vendidos para compradores pela internet ou televisão deverão retornar a propriedade dos respectivos vendedores para posterior retirada dos mesmos, após cumprida as exigências contratuais e de pagamentos. 11 - O vendedor fará a guarda dos animais sem custo para o comprador pelo prazo máximo de 30 (trinta) dias corridos a contar da data do Leilão; caso o comprador não providencie a retirada do animal, ficará automaticamente responsável pelo pagamento de diária ao vendedor no valor de R\$ 25,00 (Vinte e cinco Reais), sendo esta cobrada a partir do 31º dia para animais mantidos em baias ou a pasto; ficando facultado ao vendedor reter o animal caso a dívida com diárias não seja quitada no momento da retirada. A responsabilidade por eventuais custos que decorram no atraso na retirada, será de responsabilidade dos compradores. 12 - PARCERIAS: No caso de venda de 50% de animal(ais), seja macho ou fêmea, no 1º ano após a compra o(s) animal(ais) ficará(ão) no domicílio do Comprador, no 2º ano o(s) animal(ais) ficará(ão) no domicílio do Vendedor, e assim sucessivamente, admitindo-se a data deste contrato, como data base para a troca do domicílio. Os custos de manutenção e reprodução do animal ficarão sob a responsabilidade do sócio de onde o animal estiver alojado. Após a quitação do animal será efetuado Contrato de domínio do animal. 13 - No caso de venda de Coberturas, ainda não entregues ou concretizados, mesmo após a quitação do preço, o Comprador não poderá alienar no todo ou em parte ou efetuar qualquer tipo de transferência a terceiros sem o consentimento, por escrito, do Vendedor. 14 - As "crias" que nascerem das Coberturas, comercializadas serão consideradas frutos ou rendimentos provenientes do lote adquirido, de acordo com o art. 95 do Código Civil. Em caso de inadimplência, estes frutos serão restituídos ao VENDEDOR, integrando também a reserva de domínio estipulada neste documento, mesmo estando registrados em nome do Comprador junto a Associação. 15 - O registro original bem como a comunicação de transferências será repassado ao comprador pelo vendedor após total quitação do débito. As taxas de manutenção cadastral junto à Associação de Classe (censo anual) que caiba ao animal adquirido serão suportadas pelo Comprador mediante reembolso ao Vendedor. 16 - Todas as informações constantes no catálogo, são de responsabilidade dos vendedores. 17 - A Business, na qualidade de realizadora do Leilão, desenvolve todos os esforços para a regularidade dos negócios e não responde solidária e/ou subsidiariamente pela liquidação das vendas realizadas através do Leilão, nem pelas obrigações assumidas pelas partes. 18 - A palavra do leiloeiro no decorrer do Leilão, está credenciada a alterar ou complementar as condições que o regem.

CONDIÇÕES DE PAGAMENTO

- 1.1 - O valor de cada lance, multiplicado por 32 (TRINTA E DUAS), corresponderá ao valor total do negócio por animal.
- 1.2 - O comprador efetuará o pagamento em uma das seguintes modalidades, à sua opção:

1ª OPÇÃO - O pagamento do valor da arrematação será feito em 32 (TRINTA E DUAS) parcelas, sendo 2 (DUAS) parcela no ato, e mais 30 (TRINTA) parcelas com vencimento mensais.

EXEMPLO: LANCE DE R\$ 200,00 DE PARCELA = PREÇO DO LOTE R\$ 6.400,00 (VALOR TOTAL DO ANIMAL).

SEND: Valor do primeiro pagamento de R\$ 400,00 (representada por depósito/boleto) a vista, e as 30 PARCELAS RESTANTES de R\$200,00 com vencimentos MENSIS representadas por nota promissória rural.

2ª OPÇÃO - Pagamento À vista com 10% (DEZ POR CENTO) de desconto.

Rio de Janeiro, 10 de Fevereiro 2026.