

# Selection

LEILÃO VIRTUAL



QUINTA-FEIRA | 06 DE NOVEMBRO | 19:30H



01

# FAROLETE DA CANDELÁRIA - COBERTURA

MACHO - 10/03/2018  
VENDEDOR - RANCHO MILESI  
MARCHADOR

BERRADOR DA CANDELÁRIA

HAITY CAXAMBUENSE X UMBELA DA SANTA ESMERALDA

X

ALLEGRA DA CANDELÁRIA

NARCISO MARCA F X LAIA J.G.

## PREÇO PROMOCIONAL

1 COBERTURA  
10 PARCELAS MENSIS DE R\$250,00

PACOTE COM 3 COBERTURAS  
32 PARCELAS MENSIS DE R\$200,00



GENÉTICA  
HAITY / PASSA TEMPO / HERDADE

RES. GRANDE CAMPEÃO NACIONAL  
PICADA NO MARCHADOR

CANAL  
BUSINESS  
32 ANOS



SEU PAI,  
HAITY CAXAMBUENSE



FAROLETE DA CANDELÁRIA

# 01 FAROLETE DA CANDELÁRIA E A SUA PRODUÇÃO



**BOTICELLI DA GINGA**



**BOA MENINA DA GINGA**



**BABILÔNIA DA GINGA**



**BALUARTE DA GINGA**



**BAGATELLI DA GINGA**



**CAPTU DA GINGA**



**CADILLAC LINDO DA GINGA**



**BARÃO DA GINGA**



**CALÁBRIA DA GINGA**



**BLOGUEIRO DA GINGA**



**BOTICELLI DA GINGA**



**CATITA DA GINGA**

02

# BRILHANTE CSC - COBERTURA

PAPARAZZO DE ALCATÉIA  
JUIZ DE ALCATÉIA X LUNA DE ALCATÉIA

X

GAMELEIRA II GENIAL  
DESAFIO DE ALCATÉIA X TRAITUBA ZIARA

MACHO - 13/12/2022  
VENDEDOR - HARAS ITAIPAVA  
MARCHADOR

## PREÇO PROMOCIONAL

1 COBERTURA  
10 PARCELAS MENSAIS DE R\$450,00

PACOTE COM 3 COBERTURAS  
32 PARCELAS MENSAIS DE R\$330,00

CAMPEÃO  
NACIONAL

GENÉTICA  
ALCATÉIA



CANAL  
**BUSINESS**  
32 ANOS



SEU PAI,  
PAPARAZZO DE ALCATÉIA



SEU AVÔ,  
JUIZ DE ALCATÉIA

03

# VENDAVAL BAVÁRIA - COBERTURA

TEOREMA DA MORADA NOVA

GUARITÁ SEARA DOURADA X ONDINA DA MORADA NOVA

X

SININHO BAVÁRIA

GALANTE DO EXPOENTE X BARONESA IANU

MACHO - 26/03/2018  
VENDEDOR - HARAS VILA CANCÚN  
MARCHADOR



**CAMPEONÍSSIMO  
EM PISTAS**

**PREÇO PROMOCIONAL**

**1 COBERTURA  
10 PARCELAS MENSAS DE R\$300,00**

**PACOTE COM 3 COBERTURAS  
32 PARCELAS MENSAS DE R\$260,00**

*David  
Canto*

CANAL  
**BUSINESS**  
32 ANOS



SEU PAI,  
TEOREMA DA MORADA NOVA



SEUA MÃE,  
SININHO BAVÁRIA

# 04 QUEBRUTO DE ALCATÉIA - COBERTURA

MONARCA DE ALCATÉIA  
LÓTUS DA CATIMBA X FORTUNA DE ALCATÉIA

X

JAMAICA DE ALCATÉIA  
RAJY EL FAR X ERA DE ALCATÉIA

MACHO - 21/03/2018  
VENDEDOR - HARAS CORUMBÁ  
MARCHADOR



**CAMPEÃO NACIONAL  
E CBM**

**PREÇO PROMOCIONAL**

**1 COBERTURA  
32 PARCELAS MENSAIS DE R\$300,00**

CANAL  
**BUSINESS**  
32 ANOS



**SEU PAI,  
MONARCA DE ALCATÉIA**



**SEU AVÔ,  
LÓTUS DA CATIMBA**

05

# HOMOZIGOTO ISA DO BERRO D'ÁGUA - 100% À VENDA

MACHO - 17/07/2010  
VENDEDOR - HARAS CARTEL  
MARCHADOR

ALMANAQUE DA CACHOEIRA

\* X LICENÇA DA FAZENDINHA

X

QUEBELEZA CF DA SERCORE

ESPANHOL KAFÉ DA NOVA X GAIVOTA D.3



MARCHA  
PICADA

COMPROVADO  
HOMOZIGOTO  
COMPROVADO

CANAL  
BUSINESS  
32 ANOS



SEU PAI,  
ALMANAQUE DA CACHOEIRA



SEU AVÔ,  
ESPANHOL KAFÉ DA NOVA

06

## LAW DO DANI

HORIZONTE DO EXPOENTE

SUBLIME DA OGAR X DUNA DO EXPOENTE

X

ALTEZA DO CORUMBÁ

TRILHO DA ZIZICA X PANTERA DO CONFORTO

MACHO - 23/11/2020  
MARCHADORGENÉTICA  
DE CAMPEÕESCANAL *do*  
BUSINESS  
32 ANOSSEU PAI,  
HORIZONTE DO EXPOENTESEU AVÔ,  
TRILHO DA ZIZICA

07

# RAVINA SANTA MARINA

FÊMEA - 03/09/2014  
MARCHADOR

VISTOSO DO PORTO PALMEIRA  
EXTRATO DO MINATTO X QUILINDA DO PORTO PALMEIRA

X

ÓPERA CRISTAL IGUATEMI  
IMBU JOCAMAN X CEREIA DO ÁTILA



MARCHA  
PICADA

COMPROVADO  
HOMOZIGOTO  
COMPROVADO

CANAL *200*  
**BUSINESS**  
32 ANOS



SEU PAI,  
VISTOSO DO PORTO PALMEIRA



SEU AVÔ,  
EXTRATO DO MINATTO

08

# HÓSTIA DO PORTO PALMEIRA

FÊMEA - 03/12/2018  
MARCHADOR

DELETE CAXAMBUENSE

COMBOIO DO EXPOENTE X ZITA CAXAMBUENSE

X

NATA DO PORTO PALMEIRA

CABUÇU DA SELVA MORENA X AMARAL ODALISCA

**GENÉTICA  
PORTO PALMEIRA**



CANAL  
**BUSINESS**  
32 ANOS



**SEU PAI,  
DELETE CAXAMBUENSE**



**SUA MÃE,  
NATA DO PORTO PALMEIRA  
8X CAMPEÃ NACIONAL**

09

# REBECA DO TINGUI

FÊMEA -24/12/2013

REG: PAMPA

ZIGUE ZAGUE DO RAV

ÍNDIO DE PASSA TEMPO X CEREJA DOIS IRMÃOS

X

\*\*\*\*\*

LOTE  
3 EM 1

COMPROVADO  
HOMOZIGOTO  
COMPROVADO



CANAL  
**BUSINESS**  
32 ANOS



PAI DA POTRA  
PAGODE DA ESCADINHA



PRENHEZ POR  
NEBULOSO EAO

10

# MÁLAGA DO CHIMARRÃO

FÊMEA - 29/09/2020  
MARCHADOR

ZINABRE LAPÔNIA

FAVACHO ESTANHO X FAVACHO NIGÉRIA

X

IDEIA JOTA PAIVA

HARÚ DAS ÁGUAS JM X ESPERANÇA DA TROPA ANTIGA

GENÉTICA  
FAVACHO



CANAL  
**BUSINESS**  
32 ANOS



SEU AVÔ,  
FAVACHO ESTANHO



SEU BISAVÔ,  
FAVACHO QUOCIENTE

11

# ESTEIO GOLDEM RANCH

MACHO - 23/02/2021  
MARCHADOR

VOLVO DO MALBORO

JOGO DO MALBORO X PANORAMA DO YURI

X

IMBIARA CALÚNIA

XINGU DA CASA NOVA X FADA NUFER

GENÉTICA  
COMPROVADA

CAMPEONÍSSIMA  
EM PISTAS



CANAL  
**BUSINESS**  
32 ANOS



SEU AVÔ,  
JOGO DO MALBORO



SEU BISAVÔ,  
ORIGINAL DO PASSO FINO

12

# ÁGUIA DO ZEL - EMBRIÃO À COLETAR

FÊMEA - 23/12/2019  
MARCHADOR

HAITY CAXAMBUENSE

X

ESPADA DO PORTO PALMEIRA

IGUAÇU DO EXPOENTE X TERNURA DO PORTO PALMEIRA

CASAL 20  
DO HARAS DA GINGA

MARCHA  
PICADA



CANAL  
**BUSINESS**  
32 ANOS



EMBRIÃO POR  
FAROLETE DA CANDELÁRIA



OU EMBRIÃO POR  
CEDRO DA CALCIO LÂNDIA

13

# BAILARINA DA ITAIPAVA - EMBRIÃO À COLETAR

FÊMEA - 01/12/2022  
MARCHADOR

BLACK WHITE DA SANTA ESMERALDA  
TIGRÃO KAFÉ X VIRTUDE DA SANTA ESMERALDA

X

DANDARA DUKATI  
ATLÉTICO DA MORADA NOVA X XÊNIA DA MORADA NOVA



**CAMPEÃ NACIONAL  
PAMPA**

CANAL  
**BUSINESS**  
32 ANOS



**EMBRIÃO POR  
BRILHANTE CSC**



**SEU PAI,  
BLACK WHITE DA SANTA ESMERALDA**

14

# MAQUINA ORIGEM DA MARCHA - EMBRIÃO À COLETAR

FÊMEA - 20/01/2020  
MARCHADOR

HÉRCULES DA ENSEADA

BELETTI SÃO LOURENÇO X TROPEIRA KAFÉ DA NOVA

X

CAETANA ORIGEM DA MARCHA

MARCHA  
PICADA



CANAL  
**BUSINESS**  
32 ANOS



EMBRIÃO POR  
FAROLETE DA CANDELÁRIA



OU EMBRIÃO POR  
CEDRO DA CALCILÂNDIA

# 15 FAGULHA CAXAMBUENSE - EMBRIÃO À COLETAR

FÊMEA - 20/03/2011  
MARCHADOR

CAXAMBU BEIRUTE  
TRILHO DA ZIZICA X CATITÓ OLINDA

X

PRINCESA DO J.GRANADO  
HAITY CAXAMBUENSE X SÔNIA DA REFAZENDA

GENÉTICA  
TRILO X HAITY

MARCHA  
PICADA



CANAL  
**BUSINESS**  
32 ANOS



EMBRIÃO POR  
FAROLETE DA CANDELÁRIA



OU EMBRIÃO POR  
CEDRO DA CALCIOLÂNDIA

16

# DIAMANTE DA SOFIA SCBR

MACHO - 18/09/2022  
MARCHADOR

RAVEL CABALLERO

IGUAÇU DO EXPOENTE X AQUARELA CABALLERO

X

AGUIA NEGRA TOULON

LIMPA TRILHO GOLDEN HORSE X ESCUNA TOULON

GENÉTICA  
DE CAMPEÕES

COMPROVADO  
HOMOZIGOTO  
COMPROVADO



CANAL  
**BUSINESS**  
32 ANOS



SEU PAI,  
RAVEL CABALLERO



SEU AVÔ,  
LIMPA TRILHO GOLDEN HORSE

17

# DELICIA DO SALTO BOA VISTA

MACHO - 22/11/2016  
MARCHADOR

BRILHO DO ARCO AZUL

GINETE MEUS AMORES X ULALÁ DO ARCO AZUL

X

XIRUA AB DE NH

SUQUINHO DO BERMA X XATIRA JOTA ESSE

MARCHA  
PICADA

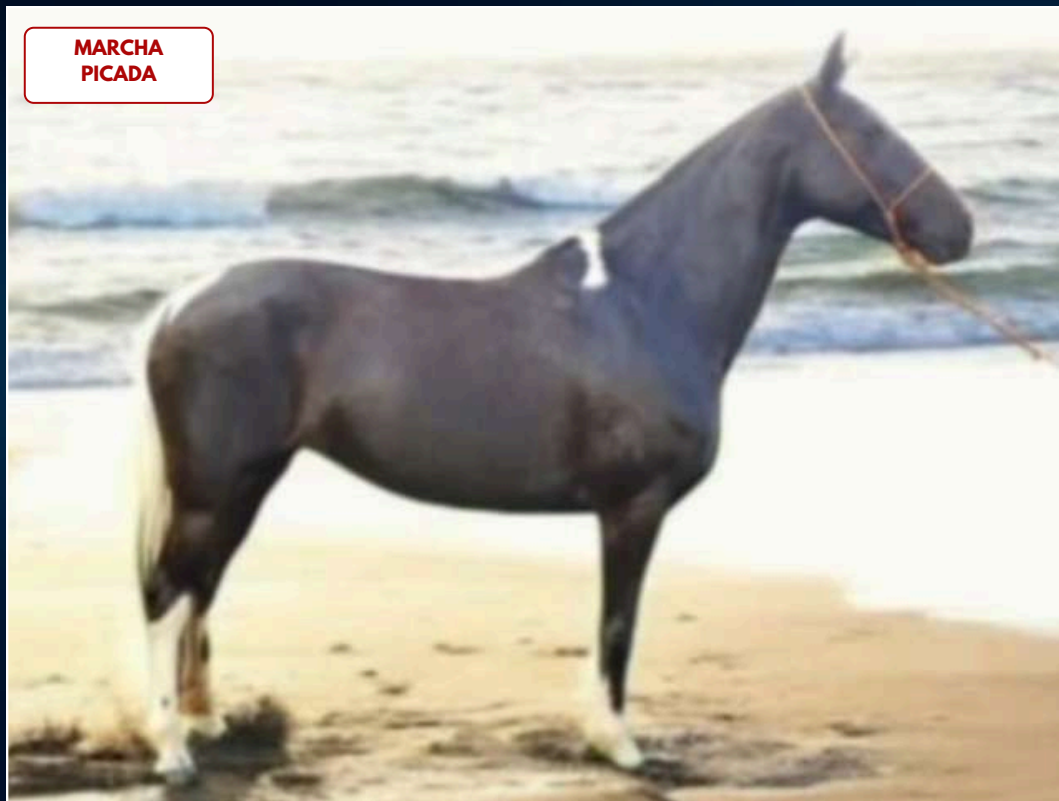

CANAL  
**BUSINESS**  
32 ANOS



SUA MÃE,  
XIRUA AB DE NH



COBERTA POR,  
TIMONEIRO DA RIOCON

18

# GUERREIRA 55

SERTAO VAN DO JATOBÁ  
QUILOMBO D2 X BRUNA L5

X

DIAMANTINA 55  
GALANTE DO EXPOENTE X AMARAL XAVANTINA

FÊMEA - 30/04/2021  
MARCHADOR



CANAL  
**BUSINESS**  
32 ANOS



SEU PAI,  
DELETE CAXAMBUENSE

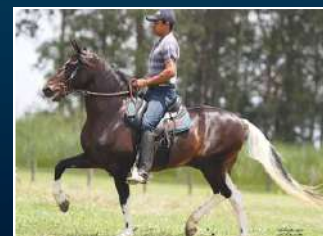

SEU AVÔ,  
COMBOIO DO EXPOENTE

19

# AZUS DA MONTE BRANCO

MACHO - 08/01/2020  
MARCHADOR

GALANTE DO EXPOENTE  
TRILHO DA ZIZICA X ÚNICA KAFÉ

X

AMETISTA DO BACAMARTE  
LOBO DA PEDRA VERDE X ETNA O.V

GENÉTICA  
GALANTE

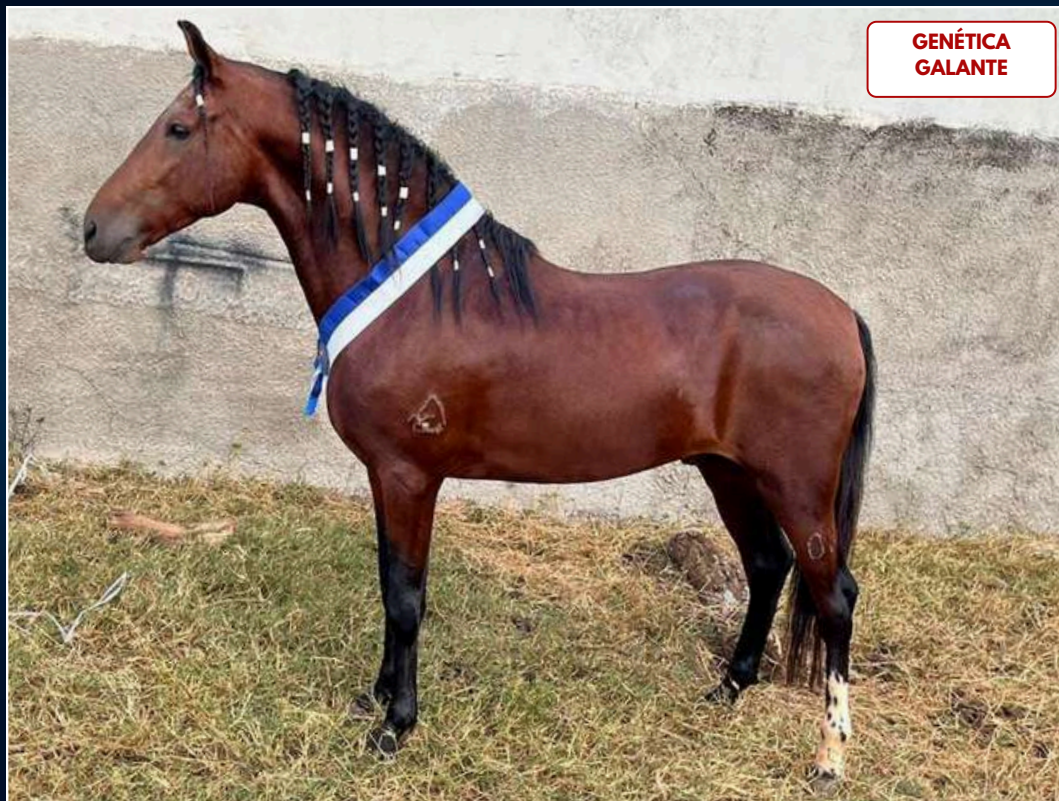

CANAL  
**BUSINESS**  
32 ANOS



SEU PAI,  
GALANTE DO EXPOENTE



SEU AVÔ,  
TRILHO DA ZIZICA

20

# EQUIPADA DA SAVANA

FÊMEA - 26/02/2020  
MARCHADOR / PAMPA

QUASAR SANTA ROSA

SPIRITE EL DIN X MORGANA SANTA ROSA

X

ANGEL DA MANDASSAIA

UNGARO DA MANDASSAIA X ROMANA DA MANDASSAIA

**SANGUE  
NOBRE**



CANAL  
**BUSINESS**  
32 ANOS



SEU PAI,  
QUASAR SANTA ROSA



SEU BISAVÔ,  
TIGRÃO KAFÉ

21

# LUGANO DO CORUMBÁ

MACHO - 25/11/2023  
MARCHADOR

BRILHANTE DE TRÊS CORAÇÕES  
FATOR DA CAVARÚ-RETÃ X VITÓRIA DE TRÊS CORAÇÕES

X

PERSIA DA PEDRA VERDE  
FAVACHO ÚNICO X ITABUNA DA PEDRA VERDE



CANAL  
**BUSINESS**  
32 ANOS



SEU AVÔ,  
FATOR DA CAVARÚ-RETÃ



SEU AVÔ,  
FAVACHO ÚNICO

22

# JADE RECANTO DAS PEDRAS

FÊMEA - 29/09/2016  
MARCHADOR

BURITI DO PORTO PALMEIRA  
EXTRATO DO MINATTO X VALESCA DO PORTO PALMEIRA

X

DANKA RECANTO DAS PEDRAS  
VOLANTE DO CÍRCULO D X ESPERANÇA DO CARDEAL



GENÉTICA  
COMPROVADA

CANAL  
**BUSINESS**  
32 ANOS



SEU AVÔ,  
EXTRATO DO MINATTO



SEU AVÔ,  
VOLANTE DO CÍRCULO D

23

# AMULETO CORUMBA II

MACHO - 10/12/2022  
MARCHADOR

APITO DO CORUMBÁ

LÓTUS DA CATIMBA X ÚNICA DO CORUMBÁ

X

QUEM-QUEM DA ALDEIA

TIGRÃO KAFÉ X PRENDA DA ALDEIA

GENÉTICA  
LÓTUS

CANAL *Business*  
**BUSINESS**  
32 ANOS



SEU PAI,  
APITO DO CORUMBÁ



SEU AVÔ,  
LÓTUS DA CATIMBA



24

# CAPITÃO DA GINGA

MACHO - GERAÇÃO 2025  
MARCHADOR

DINÂMICO DO ZEL

GALANTE DO EXPOENTE X C. COREIA DO ÉDEM

X

XANCELA DA SANTA ESMERALDA

RAYBAM DA SANTA ESMERALDA X MISS J.B.

GENÉTICA  
GALANTE

FUTURO  
CAMPEÃO



FOTO AOS 02 DIAS

CANAL  
**BUSINESS**  
32 ANOS



SEU PAI,  
DINÂMICO DO ZEL



SEU AVÔ,  
GALANTE DO EXPOENTE

25

# IRONIA RZZ

FÊMEA - 03/10/2018  
MARCHADOR

CAXIAS DE ANBRUMA

MADRIGAL BELA CRUZ X TOPADA HERDADA

X

NAVALHA DE ANBRUMA

TEMPERO MORRO GRANDE DA ZIZICA X TOPADA GÁLIA

**GENÉTICA  
SUL DE MINAS**

**MARCHA  
PICADA**



CANAL  
**BUSINESS**  
32 ANOS



**SEU BISAVÔ,  
TRILHO DA ZIZICA**



**SEU BISAVÔ,  
TRUC DO MORRO GRANDE**

26

# FUZILEIRO DO HARAS VENTANIA

MACHO - 15/10/2014

CAMPOLINA

BLINDADO DO HARAS VENTANIA  
GAVIÃO DO BARULHO X GAÚCHA DE ASCENSÃO

X

SAGRADA DA ÁGUA SANTA  
GRECO DA BARRACA X CAROLINA DO PANTALEÃO



CANAL  
**BUSINESS**  
32 ANOS



SEU AVÔ,  
GAVIÃO DO BARULHO



SEU AVÔ,  
GRECO DA BARRACA

27

# QUEM-QUEM DA ALDEIA

FÊMEA - 06/12/2009  
MARCHADOR

TIGRÃO KAFÉ

PALHAÇO DE ITUVERAVA X TIGREZA DA SANTA JACINTA

X

PRENDA DA ALDEIA

**MATRIZ  
DE CONFIANÇA**

**LOTE  
2 EM 1**



CANAL *200*  
**BUSINESS**  
32 ANOS



**SEU PAI,  
TIGRÃO KAFÉ**



**PRENHEZ POR  
GAMÃO DO CORUMBÁ**

28

# CASTIÇO DO PORTO DAS PEDRAS

CASTRADO - 09/05/2016  
MARCHADOR

FREVO LRP

GARBOSO DA ARAUCÁRIA X DONDOCA DO X.B.

X

PÉROLA SANTA PAULA

ESPAÑHOL KAFÉ DA NOVA X GRANA SANTA PAULA

CASTRADO  
DE PONTA

CANAL  
**BUSINESS**  
32 ANOS



SEU AVÔ,  
ESPAÑHOL KAFÉ DA NOVA



SEU BISAVÔ,  
PALHAÇO DE ITUVERAVA



29

# XAMÃ DO ROCAN

FIDEL DA MORRO ALTO  
CAIZER L.J. X JÓIA RARA ATLAS

X

MAFIOSA R2  
DESAFORO DO CONRADO X CONQUISTA DA TROPA ANTIGA

MACHO - 17/01/2015  
MARCHADOR

**MARCHA  
E BELEZA**

CANAL *Business*  
**BUSINESS**  
32 ANOS



SEU PAI,  
FIDEL DA MORRO ALTO

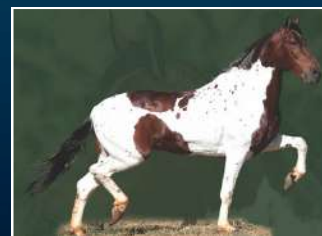

SEU AVÔ,  
CAIZER L.J.

30

# ZUMA MAR DE ESPANHA

XAMÃ DO ROCAN

FIDEL DA MORRO ALTO X MAFIOSA R2

X

IMPERATRIZ ASG

MARCHA  
PICADA



MACHO - 01/04/2022  
MARCHADOR

CANAL *200*  
**BUSINESS**  
32 ANOS



SEU PAI,  
XAMÃ DO ROCAN

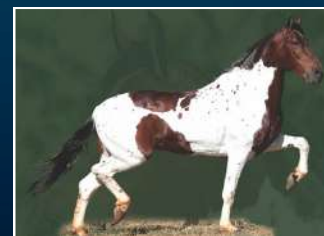

SEU BISAVÔ,  
CAIZER L.J.

31

# FAVACHO MONGOLIA

FÊMEA - 01/10/2022  
MARCHADOR

FAVACHO BANDIDO

EMBLEMA E.A.O. X MAKITA DO MORRO DO CAPIM

X

FAVACHO CINGAPURA

SENEGAL DA MORADA NOVA X ATHENAS DO LUMIAR

GENÉTICA  
FAVACHO



CANAL  
**BUSINESS**  
32 ANOS



SEU AVÔ,  
EMBLEMA E.A.O.



SEU AVÔ,  
SENEGAL DA MORADA NOVA

32

# MENGÃO DO CORUMBÁ

MACHO - 18/01/2024  
MARCHADOR

GAMAO DO CORUMBÁ

APITO DO CORUMBÁ X RELÍQUIA DO CORUMBÁ

X

MAGIA DE ANGLISA

QUADRADO D2 X DRACENA DE ANGLISA

POTRO  
DE PONTA



SEU PAI,  
GAMAO DO CORUMBÁ



SUA MÃE,  
MAGIA DE ANGLISA



SEU AVÔ,  
APITO DO CORUMBÁ

33

# CLARA FLOR DO MONTE CAFÉ

FÊMEA - 28/10/2020

SEM REGISTRO

PAMPEIRO DO MONTE CAFÉ  
FOLIÃO RM X BAZOOKA DO MONTE CAFÉ

X

BRANCA DO MONTE CAFÉ

MARCHA  
PICADA



SEU PAI,  
PAMPEIRO DO MONTE CAFÉ



SUA MÃE,  
BRANCA DO MONTE CAFÉ

34

# BARDOT CORUMBA II

FÊMEA - 15/10/2024  
MARCHADOR

ESPECIAL DO MH

SPIRITE EL DIN X IMAGEM RRC

X

ALTEZA DO CORUMBÁ

TRILHO DA ZIZICA X PANTERA DO CONFORTO

GENÉTICA  
TRILHO



CANAL  
BUSINESS\$  
32 ANOS



SEU PAI,  
ESPECIAL DO MH



SEU AVÔ,  
TRILHO DA ZIZICA

# EQUIPE DE VENDAS

**Alexandre**  
(21) 98541-1900

**Clóvis**  
(21) 97492-6614

**Rômulo**  
(21) 97928-4645

**Flávio**  
(21) 99955-3342

DIRCEU PEREIRA  
EDMUNDO JUNQUEIRA  
FLÁVIO RAMOS  
FREDERICO RIBEIRO  
GIOVANE MARCELEI  
JERONIMO MESQUITA  
JONATAN VIDAL  
JOAN  
JUUNEX  
LUCAS MURIEL

(32) 99823-8936  
(35) 98815-1085  
(75) 98134-5503  
(61) 99607-2128  
(12) 98121-9034  
(21) 96859-6444  
(31) 97533-3725  
(71) 99957-5796  
(61) 98183-0223  
(61) 98120-2548

OSVALDO NETO  
RAMON FERREIRA  
RODRIGO PIPICO  
ROGÉRIO FAVERO  
RUY GOMES  
SAMUEL SAAVEDRA  
SIDNEY HERDY  
THEO VIEIRA  
WALACE BERNARDES  
WANDER FERREIRA  
ZALI

(31) 99797-2205  
(31) 98308-7067  
(61) 99585-6798  
(27) 99961-6321  
(24) 99934-6827  
(61) 99605-9291  
(21) 98048-6761  
(71) 99611-2988  
(24) 99233-1816  
(61) 99383-1617  
(21) 96439-1580

[www.canalbusiness.com.br](http://www.canalbusiness.com.br)

As vendas realizadas no leilão são irrevogáveis e irretratáveis, não podendo o comprador recusar o animal ou solicitar redução de preço (À luz dos artigos 104, 420, 421 e 422 do código civil atual). Todos os participantes do Leilão obrigam-se de forma definitiva a acatarem as disposições deste Regulamento, não podendo ninguém se escusar de aceitá-lo e cumpri-lo alegando que não o conhece (Artº. 3º da Lei de Introdução ao Código Civil). Como é norma em todos os Leilões, o comprador é quem estabelece livremente o preço e nenhum índice deflacionário alterará o valor das promissórias rurais deste Leilão.

1 - Após a batida do martelo, o comprador dará aceite a uma única Nota Promissória no valor do negócio realizado, cuja substituição por NOTAS PROMISSÓRIAS com vencimentos mensais, e formalização do Contrato Particular de Compra e Venda com Reserva e Domínio, será feita no Escritório da Business, quando do acerto de contas. 2 - O comprador quando de sua primeira aquisição deverá preencher a ficha cadastral que lhe será entregue no leilão ou então preencher antecipadamente a mesma ficha cadastral no site [www.canalbusiness.com.br](http://www.canalbusiness.com.br), indicando a sua inscrição estadual, qualificação pessoal ou de sua empresa, para emissão dos documentos necessários. 3 - Assiste ao vendedor o direito de solicitar avalista de seu conhecimento, desde que manifeste essa exigência ao Escritório da Business, antes que o comprador faça o seu acerto de contas, ficando a aprovação do nome indicado a exclusivo critério do vendedor. 4 - Nas vendas a prazo o COMPRADOR dará ao VENDEADOR em penhor pecuniário os animais adquiridos, até a quitação total da dívida, ficando o COMPRADOR de posse dos mesmos, na qualidade de fiel depositário, não podendo aliená-los nem onerá-los sem o consentimento por escrito do VENDEADOR. As notas promissórias fazem parte integrante do Contrato de Compra e Venda que terá efeito jurídico até o pagamento da última parcela, por sua vez o COMPRADOR se compromete a manter os animais adquiridos, protegidos pelas normas e medidas sanitárias exigidas. Caso venha a ocorrer morte do(s) animal (ais) na posse do COMPRADOR, tal fato o não desobrigará do pagamento do saldo do preço, não restando ao VENDEADOR qualquer responsabilidade. As “crías” que nascerem dos animais comercializados serão consideradas frutos ou rendimentos provenientes do lote adquirido, de acordo com o art. 95 do Código Civil. Em caso de inadimplência, os frutos e rendimentos também serão restituídos ao VENDEADOR, integrando também a reserva de domínio estipulada neste documento. Fica proibido ao COMPRADOR castrar o animal sem autorização do VENDEADOR, enquanto o COMPRADOR não tiver a propriedade do animal e também no caso de venda com reserva de cobertura. 5 - Quando do acerto de contas, será entregue ao comprador cópia do Registro Genealógico, ficando o original e a comunicação de transferência para entrega após a quitação integral do valor.

6 - As taxas referentes ao leilão serão pagas, SOBRE O VALOR DA BATIDA DO MARTELO INDEPENDENTE DE DESCONTOS, sendo pagas À VISTA, no acerto de contas e da seguinte forma: 6.1 - A comissão incidente será de: 8,5% (OITO E MEIO POR CENTO) para o COMPRADOR; 6.2 - Os vendedores pagarão comissão de 8,5% e taxa pré-estabelecidas de R\$ 1.000,00 por lote inscrito no leilão; 6.3 - As taxas referentes ao leilão não serão devolvidas em nenhuma hipótese. 7 - Os vendedores se obrigam de forma irrecorrível a apresentar todos os animais inscritos em transmissão, não o fazendo, o vendedor fica sujeito a taxa de 15% (QUINZE POR CENTO) sobre o valor da média do leilão e o pagamento integral da taxa de inscrição. 7.1 - Ao efetuar um lance no pregão/recinto ao vivo, através do telefone da mesa operadora ou através do site [canalbusiness.com.br](http://canalbusiness.com.br) o cliente estará assumindo o compromisso de comprar o animal até a data de encerramento do leilão. Caso não assuma o lance, o cliente pagará multa no valor de 15% (quinze por cento) sobre o valor final da batida do martelo, além de estar sujeito a processo judicial. 7.2 - O lance para arrematação vincula o comprador nos moldes do artigo 427 do Código Civil, a saber: “a proposta de contrato obriga o proponente, se o contrário não resultar dos termos dela, da natureza do negócio, ou das circunstâncias do caso”.

7.3 - Fica facultado ao vendedor a venda antecipada dos lotes no pré-lance do Canal Business ou através de assessores credenciados, desde que estes alcancem o valor mínimo de arrematação estipulado pelo mesmo. 8 - Nos casos em que houver incidência de ICMS para animais acima de 03 (três) anos, este será de responsabilidade do comprador. 9 - O acerto de contas deverá ser feito no escritório da Business, montado no recinto do leilão, nesta mesma data ou até as 11h do dia seguinte do leilão. Para os compradores pela internet, no dia seguinte após a realização do leilão será enviado via e-mail para os compradores o contrato de compra e venda com a Nota Promissória Rural anexa para devida assinatura digital e/ou reconhecimento de firma em cartório nas assinaturas manuais, além da conta corrente para depósito da entrada e comissão de compra do lote arrematado. Os animais adquiridos só estarão liberados para retirada na propriedade do vendedor após o recebimento por parte do escritório da Business do contrato assinado e após quitação dos valores da entrada e comissão de compra via depósito. 10 - Os animais vendidos para compradores pela internet ou televisão deverão retornar a propriedade dos respectivos vendedores para posterior retirada dos mesmos, após cumprida as exigências contratuais e de pagamentos. 11 - O vendedor fará a guarda dos animais sem custo para o comprador pelo prazo máximo de 30 (trinta) dias corridos a contar da data do Leilão; caso o comprador não providencie a retirada do animal, ficará automaticamente responsável pelo pagamento de diária ao vendedor no valor de R\$ 25,00 (Vinte e cinco Reais), sendo esta cobrada a partir do 31º dia para animais mantidos em baias ou a pasto; ficando facultado ao vendedor reter o animal caso a dívida com diárias não seja quitada no momento da retirada. A responsabilidade por eventuais custos que decorram no atraso na retirada, será de responsabilidade dos compradores. 12 - PARCERIAS: No caso de venda de 50% de animal(ais), seja macho ou fêmea, no 1º ano após a compra o(s) animal(ais) ficará(ão) no domicílio do Comprador, no 2º ano o(s) animal(ais) ficará(ão) no domicílio do Vendedor, e assim sucessivamente, admitindo-se a data deste contrato, como data base para a troca do domicílio. Os custos de manutenção e reprodução do animal ficarão sob a responsabilidade do sócio de onde o animal estiver alojado. Após a quitação do animal será efetuado Contrato de condomínio do animal. 13 - No caso de venda de Coberturas, ainda não entregues ou concretizados, mesmo após a quitação do preço, o Comprador não poderá alienar no todo ou em parte ou efetuar qualquer tipo de transferência a terceiros sem o consentimento, por escrito, do Vendedor. 14 - As “crías” que nascerem das Coberturas, comercializadas serão consideradas frutos ou rendimentos provenientes do lote adquirido, de acordo com o art. 95 do Código Civil. Em caso de inadimplência, estes frutos serão restituídos ao VENDEADOR, integrando também a reserva de domínio estipulada neste documento, mesmo estando registrados em nome do Comprador junto à Associação. 15 - O registro original bem como a comunicação de transferências será repassado ao comprador pelo vendedor após total quitação do débito. As taxas de manutenção cadastral junto à Associação de Classe (censo anual) que caiba ao animal adquirido serão suportadas pelo Comprador mediante reembolso ao Vendedor. 16 - Todas as informações constantes no catálogo, são de responsabilidade dos vendedores. 17 - A Business, na qualidade de realizadora do Leilão, desenvolve todos os esforços para a regularidade dos negócios e não responde solidária e/ou subsidiariamente pela liquidação das vendas realizadas através do Leilão, nem pelas obrigações assumidas pelas partes. 18 - A palavra do leiloeiro no decorrer do Leilão, está credenciada a alterar ou complementar as condições que o regem.

#### CONDIÇÕES DE PAGAMENTO

1.1 - O valor de cada lance, multiplicado por 32 (TRINTA E DUAS), corresponderá ao valor total do negócio por animal.

1.2 - O comprador efetuará o pagamento em uma das seguintes modalidades, à sua opção:

1ª OPÇÃO - O pagamento do valor da arrematação será feito em 32 (TRINTA E DUAS) parcelas, sendo 2 (DUAS) parcela no ato, e mais 30 (TRINTA) parcelas com vencimento mensais.

EXEMPLO: LANCE DE R\$ 200,00 DE PARCELA = PREÇO DO LOTE R\$ 6.400,00 (VALOR TOTAL DO ANIMAL).

SENDO: Valor do primeiro pagamento de R\$ 400,00 (representada por depósito/boleto) a vista, e as 30 PARCELAS RESTANTES de R\$200,00 com vencimentos MENSAIS representadas por nota promissória rural.

2ª OPÇÃO - Pagamento À vista com 10% (DEZ POR CENTO) de desconto.

Rio de Janeiro, 06 de Novembro 2025.

